



# Apresentação Institucional



**SANEAMENTO  
DE GOIÁS S.A.**

# HISTÓRICO DA COMPANHIA



SANEAGO



1941

1950

1960

1967

2001

2018

Pelo Decreto-Lei nº 4.756, o Governo Federal entregou ao escritório A.B. Pimentel, a implantação e exploração da rede de esgotos sanitários pelo prazo de 25 anos, surgindo assim a empresa "Melhoramentos de Goiás S.A.". Em 1949 o governo assumiu a responsabilidade direta pela execução de serviços de água e esgoto, incumbindo o Departamento de Viação e Obras Públicas – DVOP desses serviços

Um ano após a transferência dos serviços para o DVOP, em 1950, o governo o converteu em secretaria, e dentro da estrutura organizacional havia a Divisão de Água e Esgoto de Goiânia – DAE

Em Nov/60, o DAE(subdivisão da DVOP) deixou de existir e foi criado o Departamento Estadual de Saneamento – DES

DES, extinto em 1967 através da Lei 6680, que transformou o órgão em empresa de economia mista e criando a SANEAGO (Saneamento de Goiás S.A.)

Em 2001 obteve registro de companhia aberta categoria "B" junto à CVM

Novo Estatuto da Companhia em atendimento à Lei das Estatais de nº 13.303/2016.



SANEAGO

# ESTRUTURA ACIONÁRIA



67,23%



24,27%



8,49%



0,01%



SANEAGO

Acionista	Ações Ordinárias		Ações Preferenciais		Total de Ações	
	Quantidade	%	Quantidade	%	Quantidade	%
Estado de Goiás	1.336.135.801	65,56%	354.992.364	74,32%	1.691.128.165	67,23%
GoiásPrev	488.016.887	23,94%	122.637.514	25,67%	610.654.401	24,27%
Goiás Parcerias	213.748.400	10,48%	-	0,00%	213.748.400	8,49%
Outros	4.005	0,0002%	11.396	0,0024%	15.401	0,01%
<b>Total</b>	<b>2.037.905.094</b>	<b>100,00%</b>	<b>477.641.274</b>	<b>100,00%</b>	<b>2.515.546.368</b>	<b>100,00%</b>

Fonte: Quadro de Ações Registrado na JUCEG em Junho de 2017



SANEAGO

# ESTRUTURA ORGANIZACIONAL

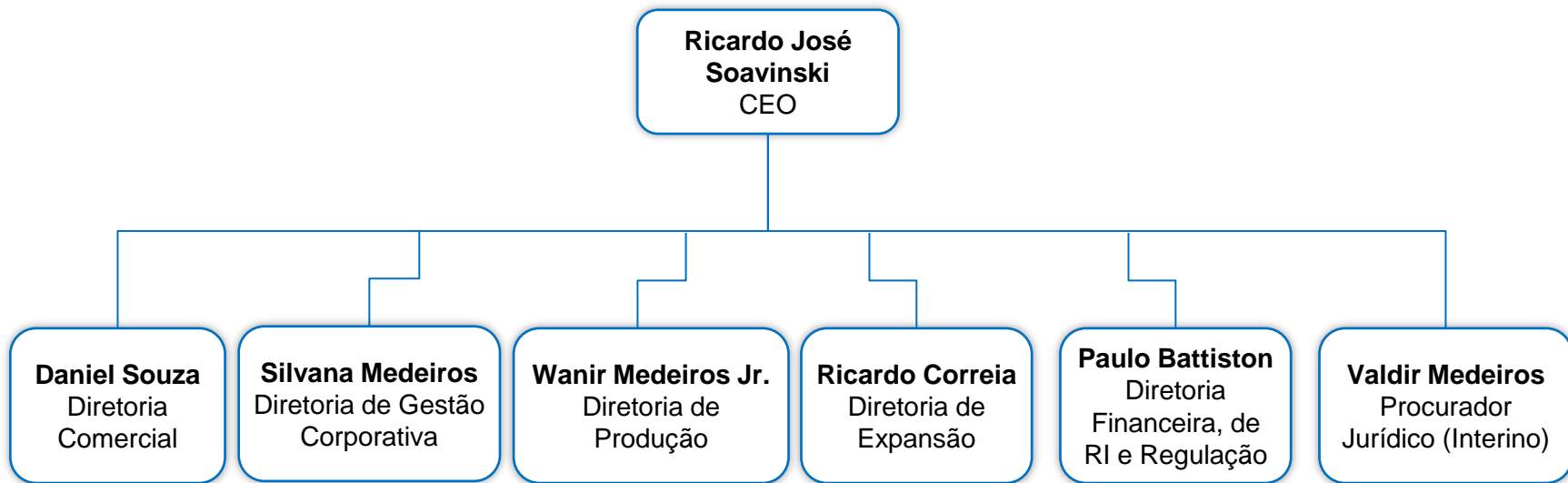

## Conselho de Administração (11 membros)

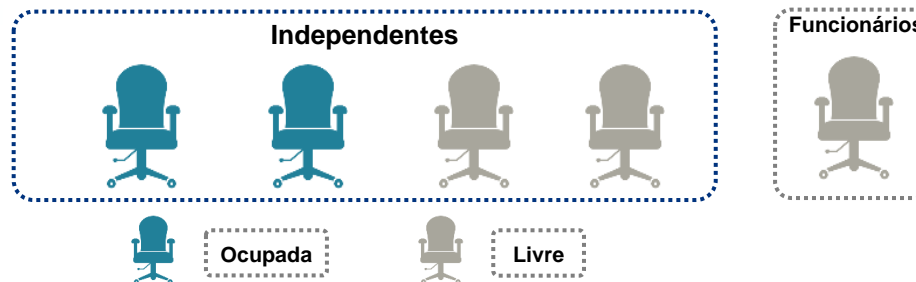

## Estrutura de Governança

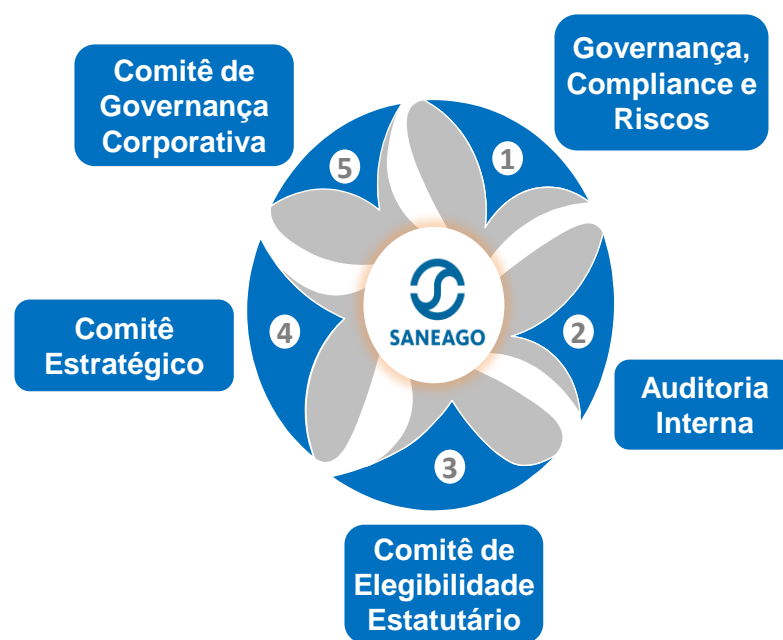

Fonte: Conforme reestruturação aprovada por meio da ATA 149º da AGE.

# MINI CURRÍCULUM DIRETORES



SANEAGO

<b>Cargo:</b>	Diretor Presidente
<b>Nome:</b>	Ricardo José Soavinski
<b>Formação e Experiências Profissionais:</b>	Oceanógrafo. Presidente da Companhia de Saneamento do Paraná (Sanepar), no período de abril a dezembro de 2018. Oceanógrafo, já atuou como Presidente do Instituto Chico Mendes de Conservação da Biodiversidade – ICMBio; foi secretário Nacional de Recursos Hídricos e Ambiente Urbano - Ministério do Meio Ambiente; coordenador do IBAMA e assessor especial do Ministério do Meio Ambiente.
<b>Cargo:</b>	Diretor Comercial
<b>Nome:</b>	Daniel Morais de Souza
<b>Formação e Experiências Profissionais:</b>	Engenheiro Civil. Funcionário de carreira da Saneamento de Goiás S/A desde 2003, exerceu cargos de Gerente de Manutenção/Produção/Sistemas na SANEAGO(2008/2015) e Gerente Regional de Luziânia (2017/2018).
<b>Cargo:</b>	Diretor de Produção
<b>Nome:</b>	Wanir José de Medeiros Júnior
<b>Formação e Experiências Profissionais:</b>	Engenheiro Eletricista. Funcionário de carreira da Saneamento de Goiás S/A desde 2005, é graduado em Engenharia Elétrica e mestre em Engenharia Elétrica e de Computação, ambos pela Universidade Federal de Goiás - UFG. Foi Superintendente de Tecnologia Operacional da Companhia e atualmente é Professor Assistente da Universidade Federal de Goiás – UFG.
<b>Cargo:</b>	Diretora de Gestão Corporativa
<b>Nome:</b>	Silvana Canuto Medeiros
<b>Formação e Experiências Profissionais:</b>	Advogada, com especialização em Planejamento e Gestão Estratégicos no Setor Público - Escola Nacional de Administração Pública – ENAP. Experiências profissionais: Instituto Chico Mendes de Conservação da Biodiversidade - ICMBio, vinculado ao Ministério do Meio Ambiente (2007-2013 e 2016-2019), exercendo cargo de Diretora de Planejamento, Administração e Logística e Presidente-Substituta; Na Agência Nacional de Assistência Técnica e Extensão Rural – ANATER (2016), atuou como Diretora Administrativa; No Instituto Nacional de Colonização e Reforma Agrária – INCRA (2015 – 2016), como Superintendente Nacional de Regularização Fundiária na Amazônia Legal; Na Casa da Moeda do Brasil – Ministério da Fazenda (2013-2015), como Assessora Executiva da Presidência.
<b>Cargo:</b>	Diretor de Expansão
<b>Nome:</b>	Ricardo de Sousa Correia
<b>Formação e Experiências Profissionais:</b>	Engenharia Civil. Vice-Presidente e Chefe de Gabinete da Presidência da Celg Par /GT/ Distribuição (2011/2012). Presidente da ADEMI-GO (2001/2003). Diretor de Empreendimentos da Empresa Vega Construtora (2017).
<b>Cargo:</b>	Diretor de Finanças, de Relações com Investidores e Regulação
<b>Nome:</b>	Paulo Rogério Bragatto Battiston
<b>Formação e Experiências Profissionais:</b>	Bacharel em Administração de Empresas e especialização em Marketing e Comunicação. Diretor Financeiro da Sanepar, onde também atuou como Gerente Geral de 2011 a 2015 e Gerente de Concessões, de 2015 a 2017. Foi Conselheiro Fiscal Suplente eleito da FUSAN - Fundação Sanepar de Previdência Social - 2008 a 2011 e Presidente do Rotary Club de Maringá.
<b>Cargo:</b>	Procurador Jurídico (Interino)
<b>Nome:</b>	Valdir José de Medeiros Filho
<b>Formação e Experiências Profissionais:</b>	Advogado. Funcionário de carreira da Saneago desde 2003. Graduado em Direito e Mestre em Direito, Relações Internacionais e Desenvolvimento pela Pontifícia Universidade Católica de Goiás, PUC GOIÁS. Foi Presidente da OAB - Seção de Goiás (2010-2012) e exerceu cargos de Gerente, Superintendente e Subprocurador da Saneago.





SANEAGO

# ATUAÇÃO DA SANEAGO

## Visão geral

- A Saneago está presente em 226 dos 246 municípios do estado de Goiás, com fornecimento de água para quase 5,7 milhões de pessoas (96,9% da população total do estado) e mais de 3,5 milhões atendidas com serviços de esgotamento sanitário (59,8% da população), ao passo que a população com esgoto tratado é de 92,9%.
- A Companhia possui 30.203 km de redes de água e 12.817 km de redes de esgoto;
- Conta com 471 sistemas de captação de água superficial e subterrânea, com 1.396 centros de reserva de distribuição de água em todo o estado de Goiás;
- Na capital goiana, a Saneago conta com 115 reservatórios de água tratada nas áreas de influência dos 2 sistemas produtores de água que compõem o Sistema Integrado Metropolitano.

**A Saneago é uma das maiores empresas de água e saneamento do Brasil, com cobertura para mais de 95% do território do estado de Goiás**

Fornecimento de água para  
**~5,7 milhões**  
de pessoas

Receita líquida de  
**R\$ 2,1 bilhões**  
em 2018

**226**  
Municípios  
(dos 246 do estado de GO)

**30.203 km**  
de redes de água

**5.812**  
Funcionários efetivos

**12.817 km**  
de redes de esgoto

Área de  
atuação  
(concessões)

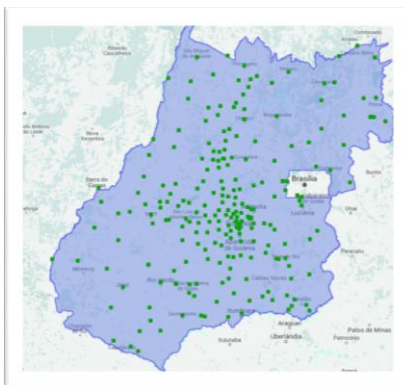



SANEAGO

# ATUAÇÃO DA SANEAGO

## Cronograma de Vencimento dos Contratos Concessão/Programa

Situação	Quantidade	Participação no Faturamento
Vencidos	70	12,68%
2019	6	0,99%
2020	7	1,66%
2021 a 2025	51	55,99%
2025 em Diante	92	26,68%
<b>Total</b>	<b>226</b>	<b>100,00%</b>

Data de Referência De Vencimentos dos contratos: 31 de Dezembro de 2018 / Faturamento de Referência na média anual de 2018

## Evolução do número de Economias de água e esgoto

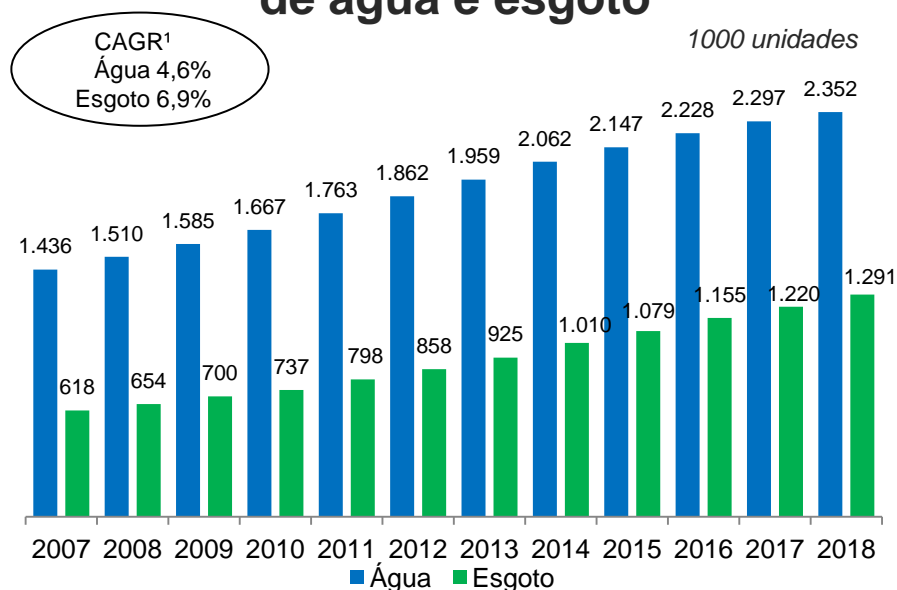

## Volume faturado de água e esgoto

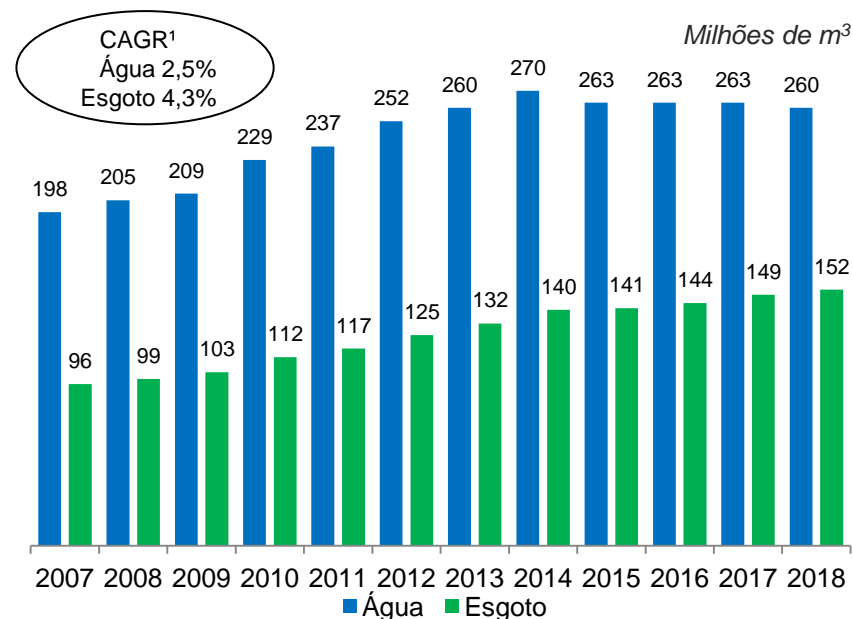

<sup>1</sup>Taxa Composta Anual de Crescimento



SANEAGO

# PRINCIPAIS RESPONSÁVEIS PELO FATURAMENTO

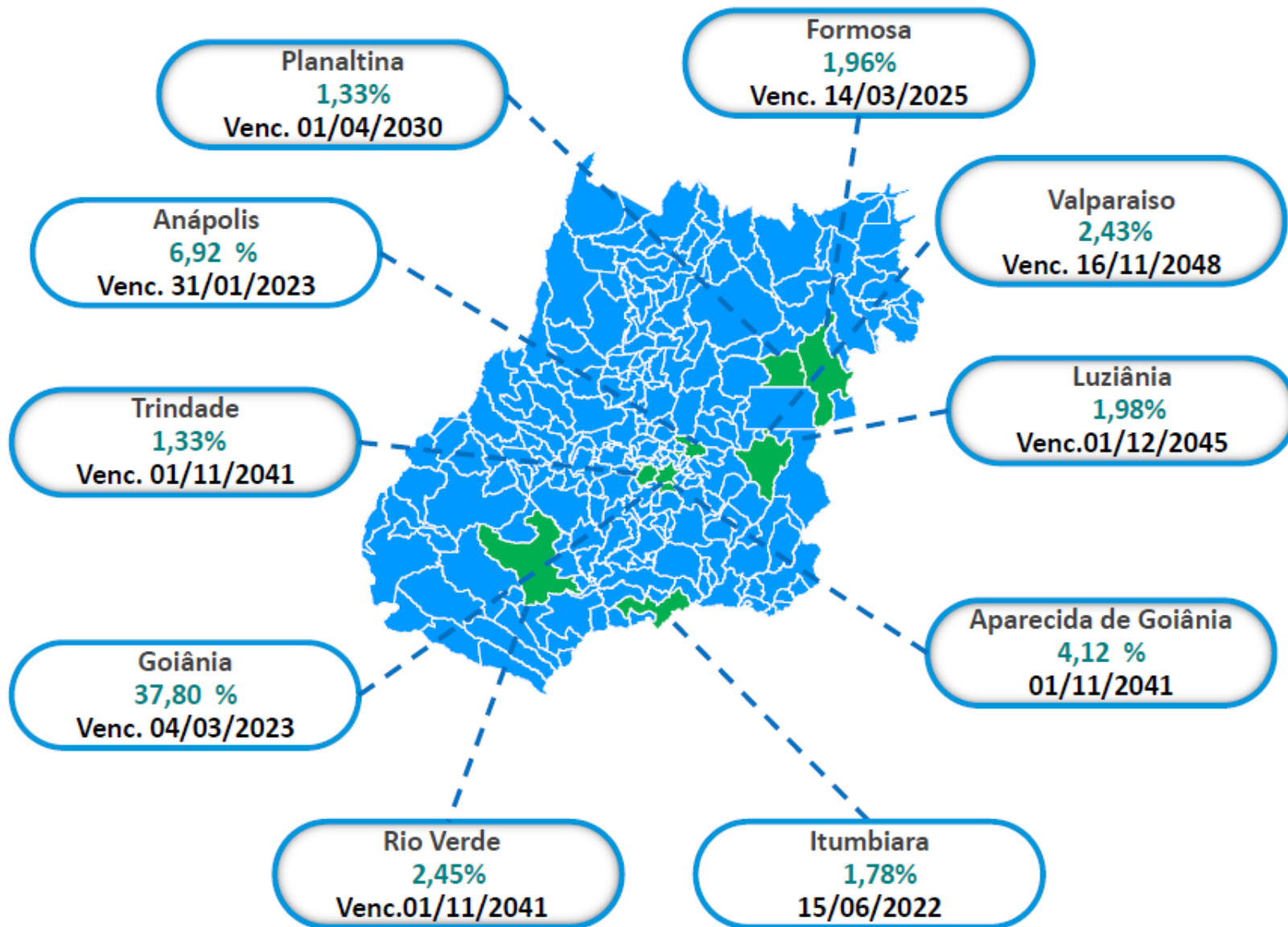

**Apenas 10 municípios concentram 62,02% do faturamento.**

Fonte: Dados da Superintendência de Expansão e Concessão





SANEAGO

# ÍNDICE DE PERDAS

## BRASIL

28,9%

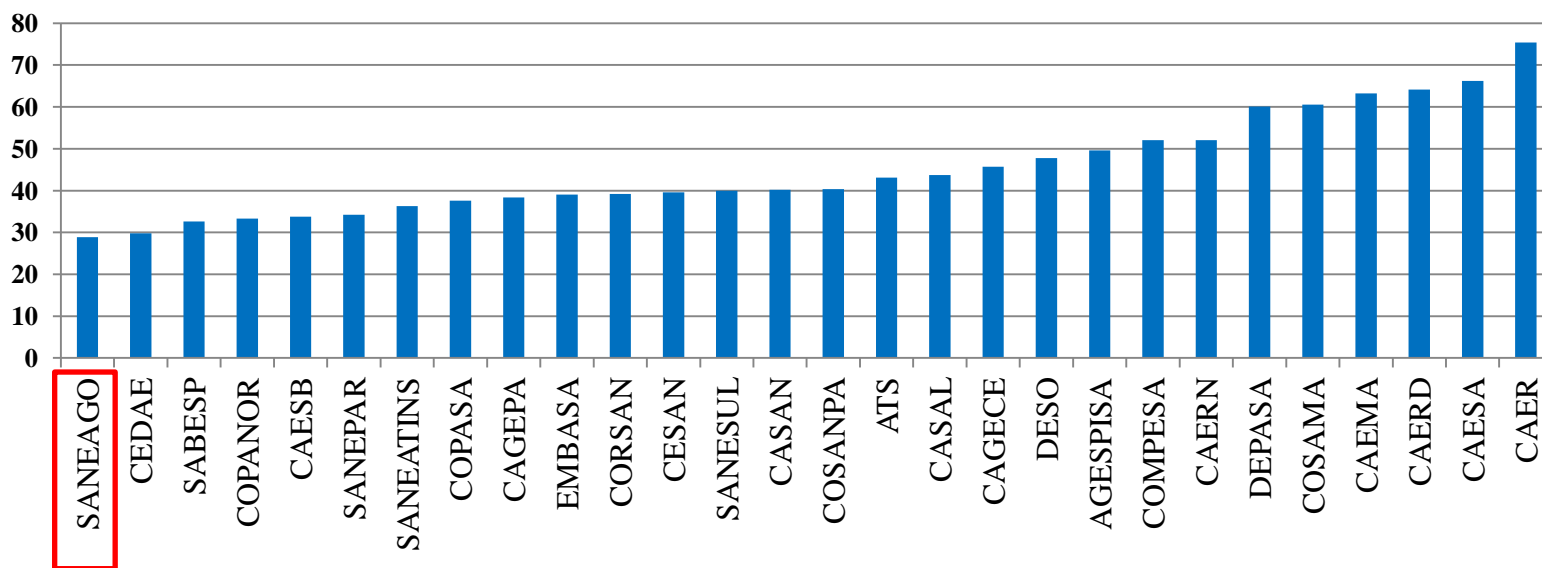

## CAPITAIS

20,8%

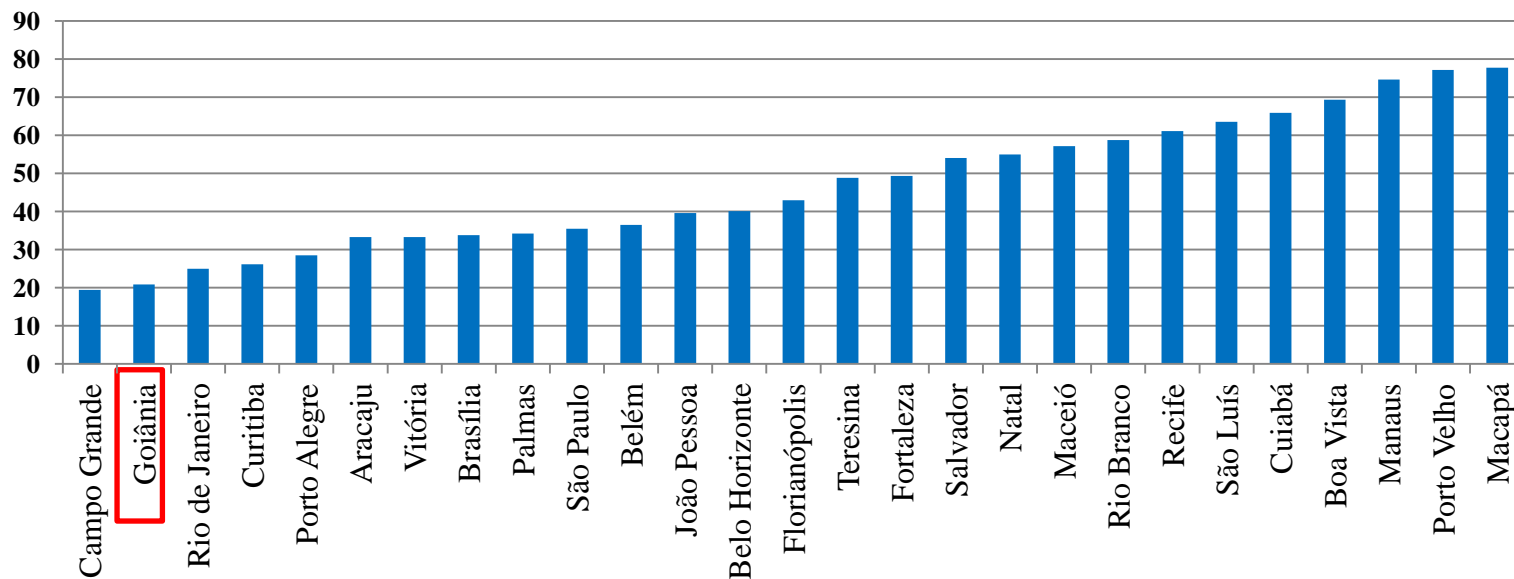

Fonte: Índice de perdas na distribuição publicado no SNIS (Sistema Nacional de Informações Sobre Saneamento) no diagnóstico da Água e Esgoto 2017 e Sistema IDO SANEAGO para índice de perdas da Companhia.



SANEAGO

# **RATING ATUAL DA SANEAGO 'A-(BRA)'; PERSPECTIVA ESTÁVEL**

**Fitch**Ratings

<b>Ratings Saneago S/A</b>		
<b>Rating</b>	<b>Classificação</b>	<b>Último Relatório</b>
Corporativo	'A-(bra)'; Perspectiva Estável	01/08/2019
Debêntures 4ª Emissão		
Debêntures 5ª Emissão		
FIDC IV	'AA+sf(bra)'; Perspectiva Estável	02/08/2019

**Fonte:** Relatórios emitidos pela Fitch



SANEAGO

# EMISSÕES RECENTES - MERCADO DE CAPITAIS



SANEAGO

FIDIC IV- SANEAGO  
Rating de Emissão AAA (bra)  
R\$ 600.000.000,00

Emissão Dez/2015

Coordenador

Líder

CREDIT SUISSE



SANEAGO

Oferta Pública de Debêntures SANEAGO  
4º Emissão – Série única – Rating de  
Emissão BBB (bra)  
R\$130.000.000,00

Emissão Dez/2017

Coordenadores



Líder

Competência é tudo.



BancoVotorantim



交通銀行 BANK OF COMMUNICATIONS BM



SANEAGO

Oferta Pública de Debêntures SANEAGO  
5º Emissão – Série única – Rating de  
Emissão BBB+ (bra)  
R\$250.000.000,00

Emissão Dez/2018

Coordenadores



Líder

Competência é tudo.



BancoVotorantim



交通銀行 BANK OF COMMUNICATIONS BM



SANEAGO

# IMAGENS DO SISTEMA PRODUTOR MAURO BORGES



O Sistema Produtor Mauro Borges juntamente com o sistema Meia Ponte são responsáveis pela produção e abastecimento da capital Goiânia e a região metropolitana.

**Fonte:** Informações repassadas pela Diretoria de Produção da Companhia



SANEAGO

# REAJUSTES / REVISÃO TARIFÁRIA HISTÓRICO 2006 – 2019\*

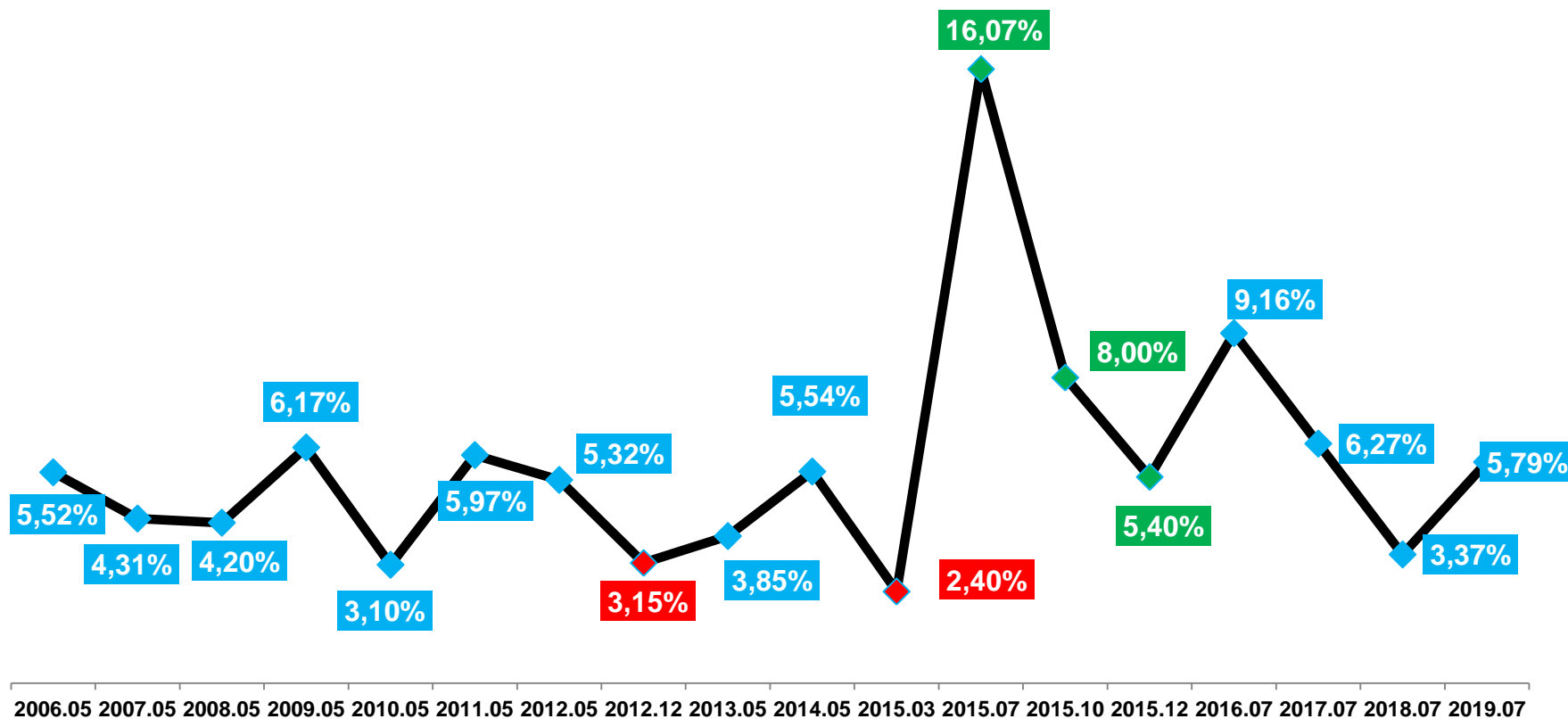

Reajuste Extraordinário

Revisão Tarifária Ordinária

Reajuste Tarifária Ordinária

Fonte: Agência Goiana de Regulação (AGR) por meio de acesso ao portal <http://www.agr.go.gov.br/>

\*Resolução Normativa nº 0152/2019 e vigente nas faturas emitidas a partir de 01/Julho/2019.





SANEAGO

# FATURAMENTO TOTAL POR CATEGORIA

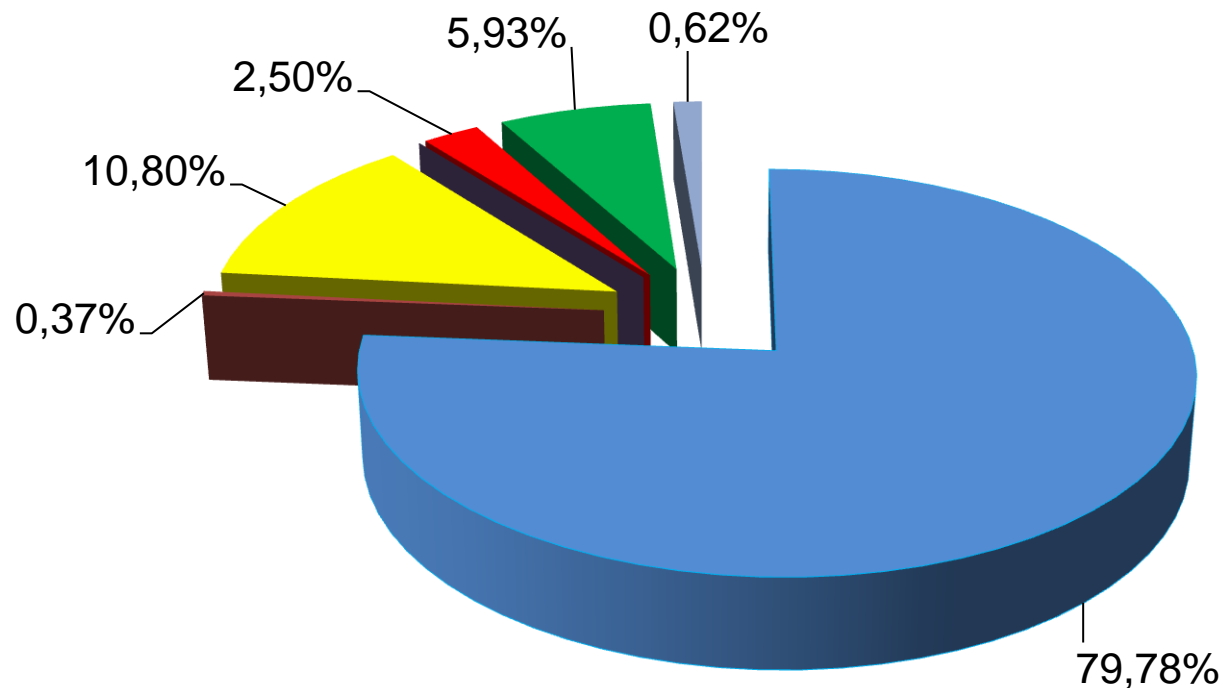

■ Água Residencial ■ Tarifa Social ■ Comercial ■ Industrial ■ Pública ■ Outras

Levantamento realizado com base nos dados apurados do acumulado 1º TRI/2019

Fonte: Relatório da Administração – 1º TRI/2019.



SANEAGO

# FATURAMENTO/CRESCIMENTO

## Evolução 2017-2018 (1.000R\$)

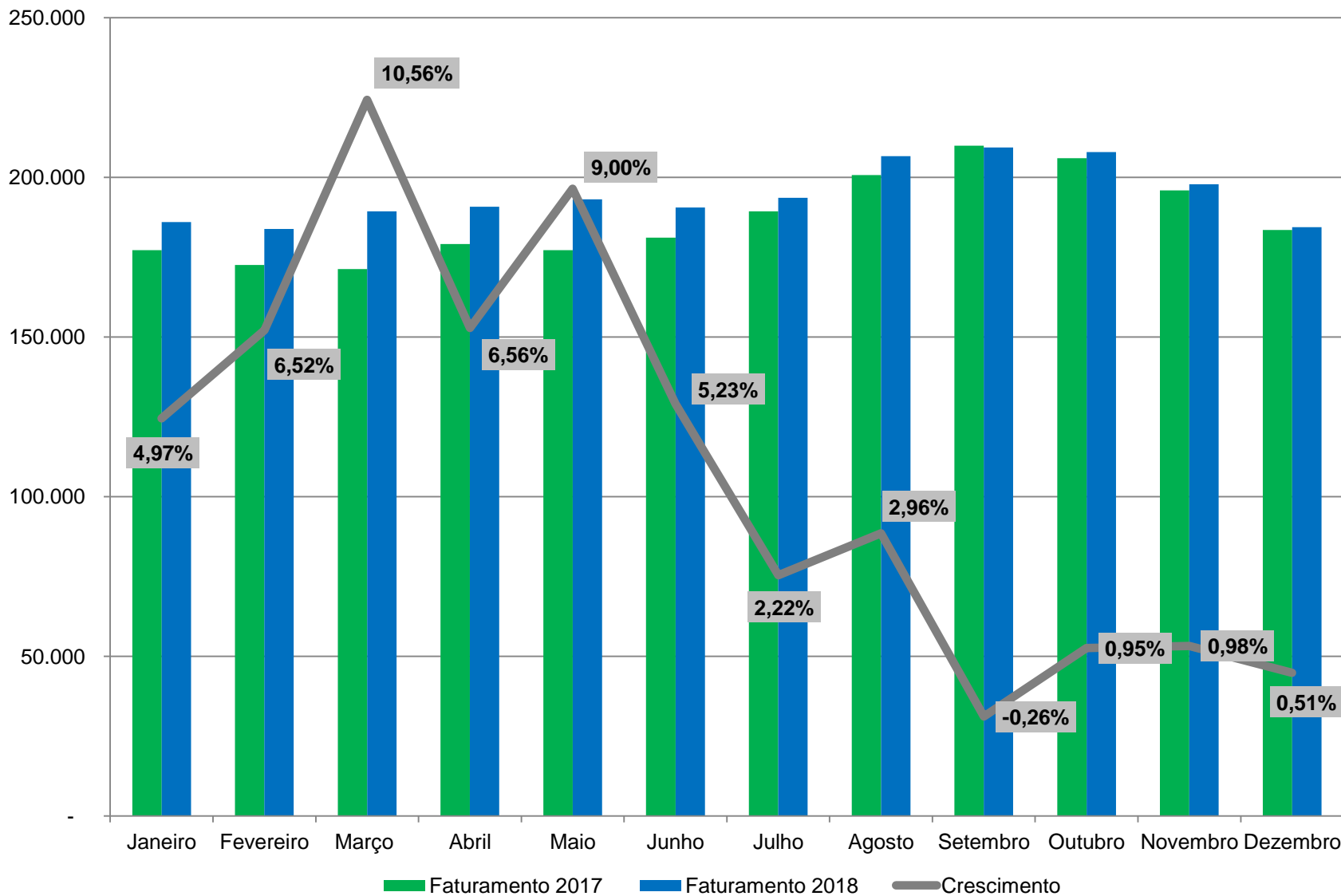

Fonte: Sistemas Faturamento Base Comercial entre Jan/17 e Nov/18. A informação de Dez/18 Sistema SAP.



SANEAGO

# INVESTIMENTOS REALIZADOS EVOLUÇÃO 2013 -2018 (R\$ MIL)

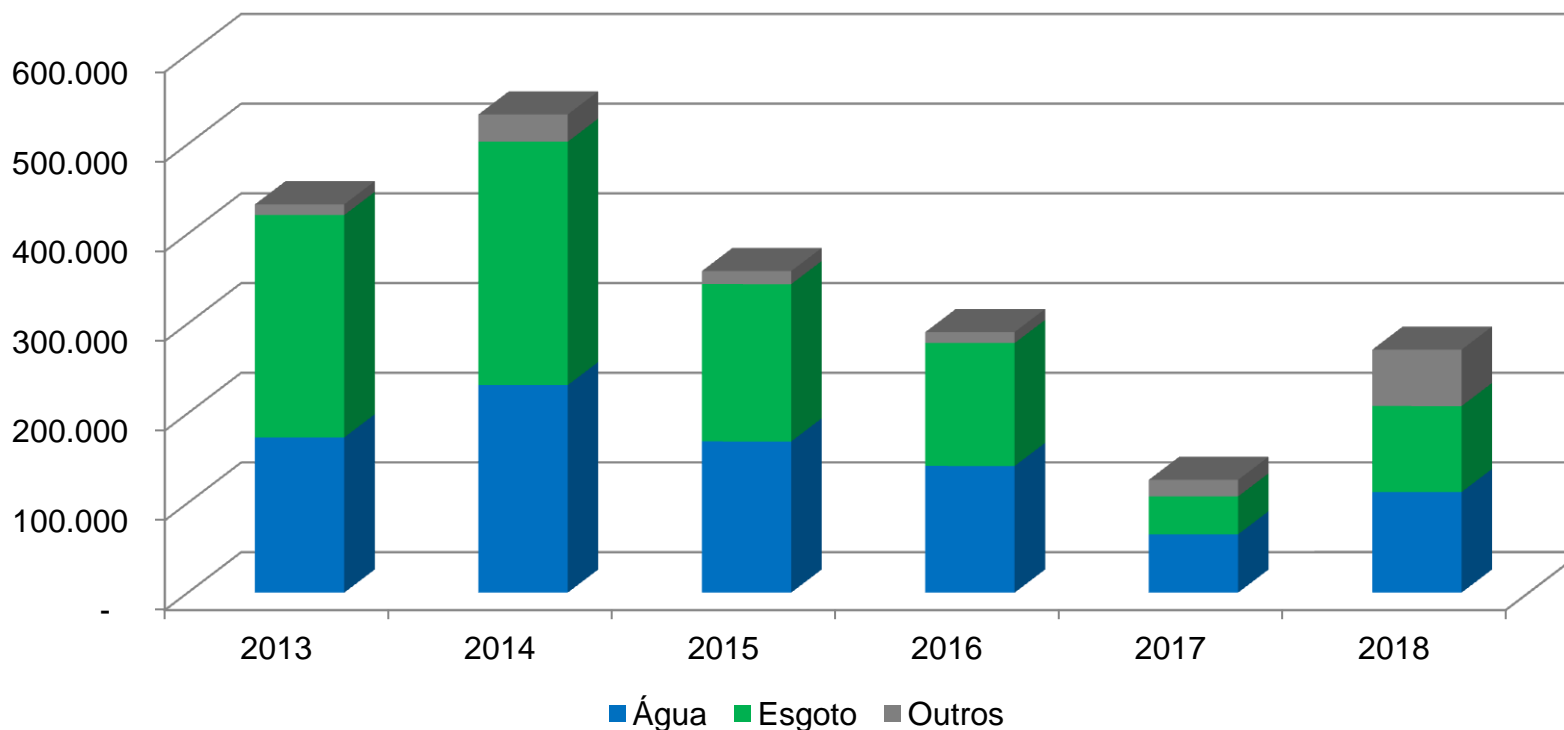

	2013	2014	2015	2016	2017	2018	Total
<b>Água</b>	173.088	231.355	168.555	141.204	65.009	112.170	<b>891.381</b>
<b>Esgoto</b>	247.917	271.382	175.383	137.066	42.259	95.814	<b>969.821</b>
<b>Outros</b>	11.872	30.379	14.514	12.207	18.448	55.593	<b>143.013</b>
<b>Total</b>	<b>432.877</b>	<b>533.116</b>	<b>358.452</b>	<b>290.477</b>	<b>125.716</b>	<b>263.577</b>	<b>2.004.215</b>

Fonte: Relatório de Administração / Investímetro SANEAGO



SANEAGO

# ENDIVIDAMENTO - POSIÇÃO EM 31/03/2019

Banco	Data Fim	Circulante	Não Circulante	Saldo Total
Banco do Brasil	01/01/2028	8.767	27.255	36.022
BID	01/10/2027	11.492	80.355	91.847
BNDES	15/12/2021	542	941	1.483
Caixa Econômica Federal	31/12/2027	9.535	124.441	133.976
Banco IBM	28/07/2021	642	907	1.549
FIDC IV	15/12/2022	109.745	295.522	405.267
Banco FIBRA	28/06/2019	1.502	0	1.502
Debêntures 4º Emissão	15/12/2021	42.454	88.065	130.519
Debêntures 5º Emissão	15/11/2023	949	250.000	250.949
<b>Dívida Bruta - Total</b>		<b>185.628</b>	<b>867.486</b>	<b>1.053.114</b>
Subordinadas - FDIC IV	15/12/2022			<b>-80.117</b>
Custos de Transação				<b>-35.397</b>
<b>Dívida Líquida - Total</b>		<b>18%</b>	<b>82%</b>	<b>937.599</b>

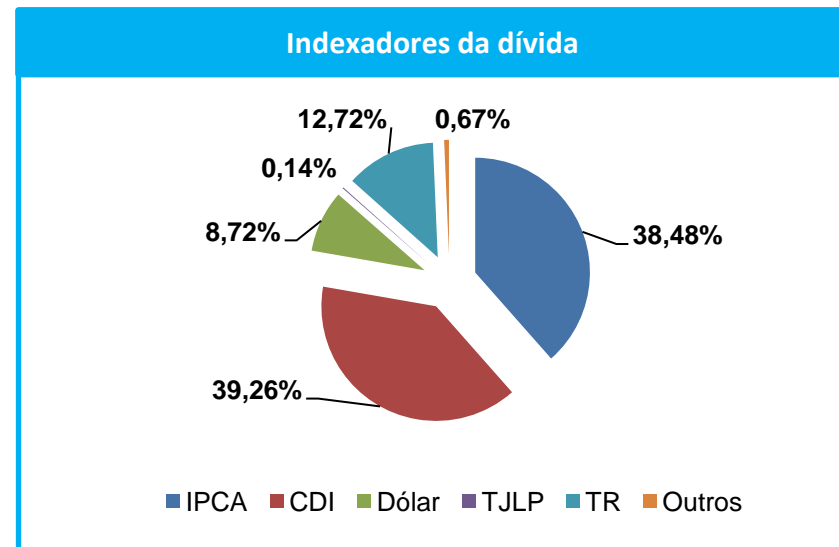
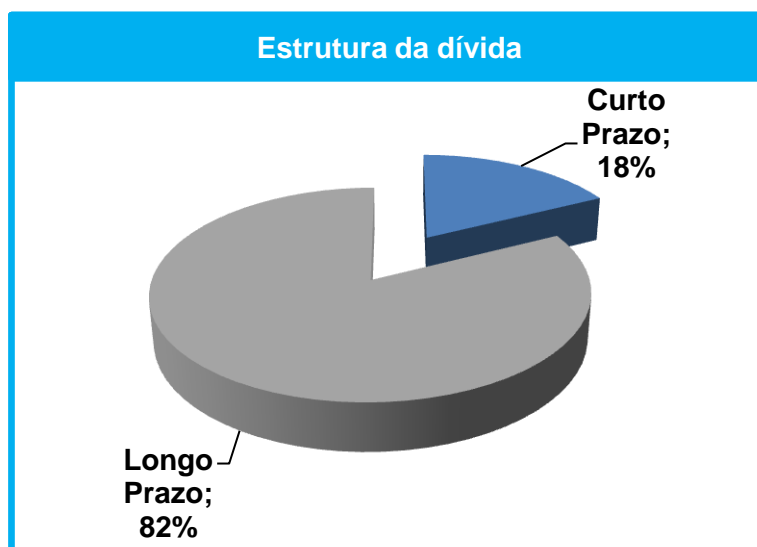

Fonte: Elaborado pela SUFIN (Superintendência de Finanças).



SANEAGO

# CRONOGRAMA DE AMORTIZAÇÃO DA DÍVIDA (R\$) POSIÇÃO 31/12/2018

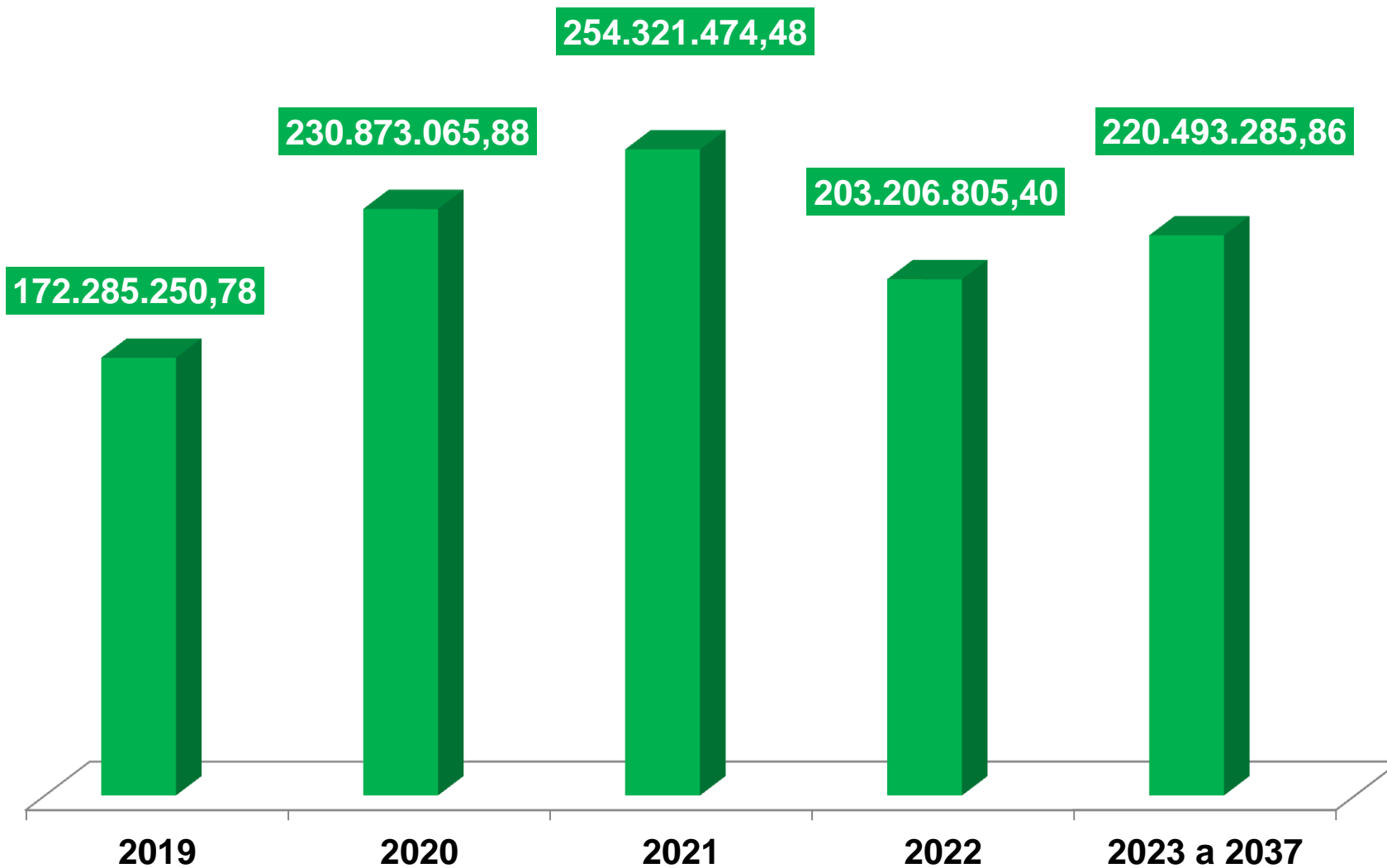

Fonte: Elaborado pela SURIN (Superintendência de Relações com Investidores)





SANEAGO

# DESEMPENHO DO RESULTADO FINANCEIRO

(R\$ MILHÕES)

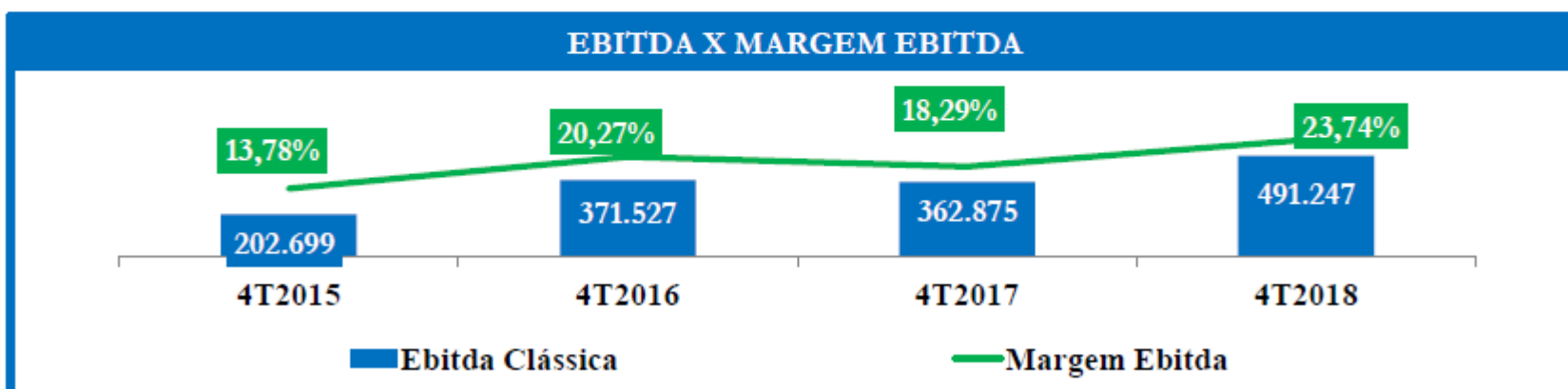
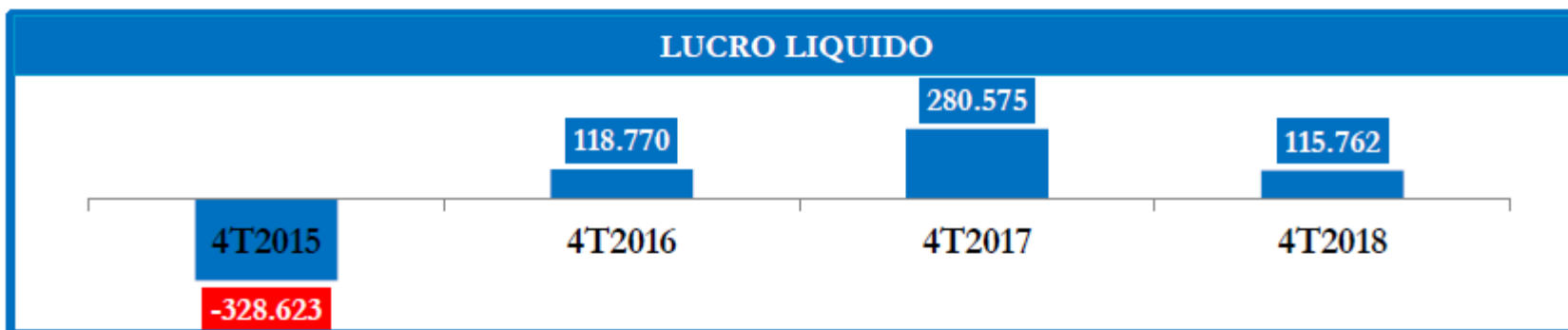
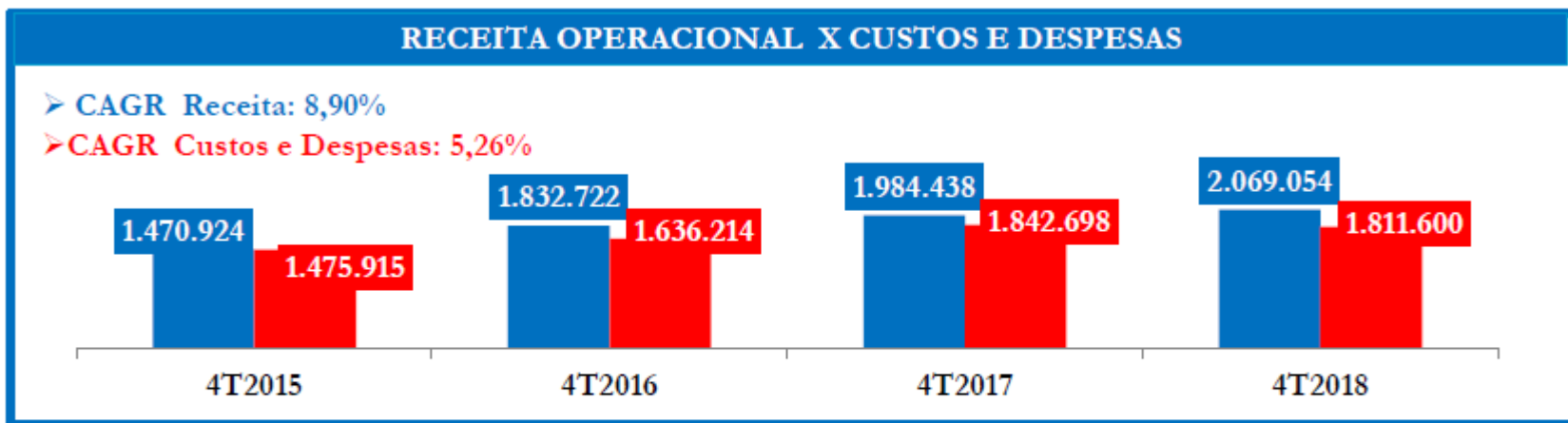

\* EBITDA ajustada calculada desconsiderando as Provisões/Reversões/Perdas e Rec. Créditos contábeis que comprovadamente não tenham efeito caixa.



**Para informações adicionais entrar em contato:**

**[ri@saneago.com.br](mailto:ri@saneago.com.br)**

**(62) 3243-3166**