



**SANEAMENTO
DE GOIÁS S.A.**

Apresentação Institucional

10 de Julho de 2019

HISTÓRICO DA COMPANHIA



SANEAGO

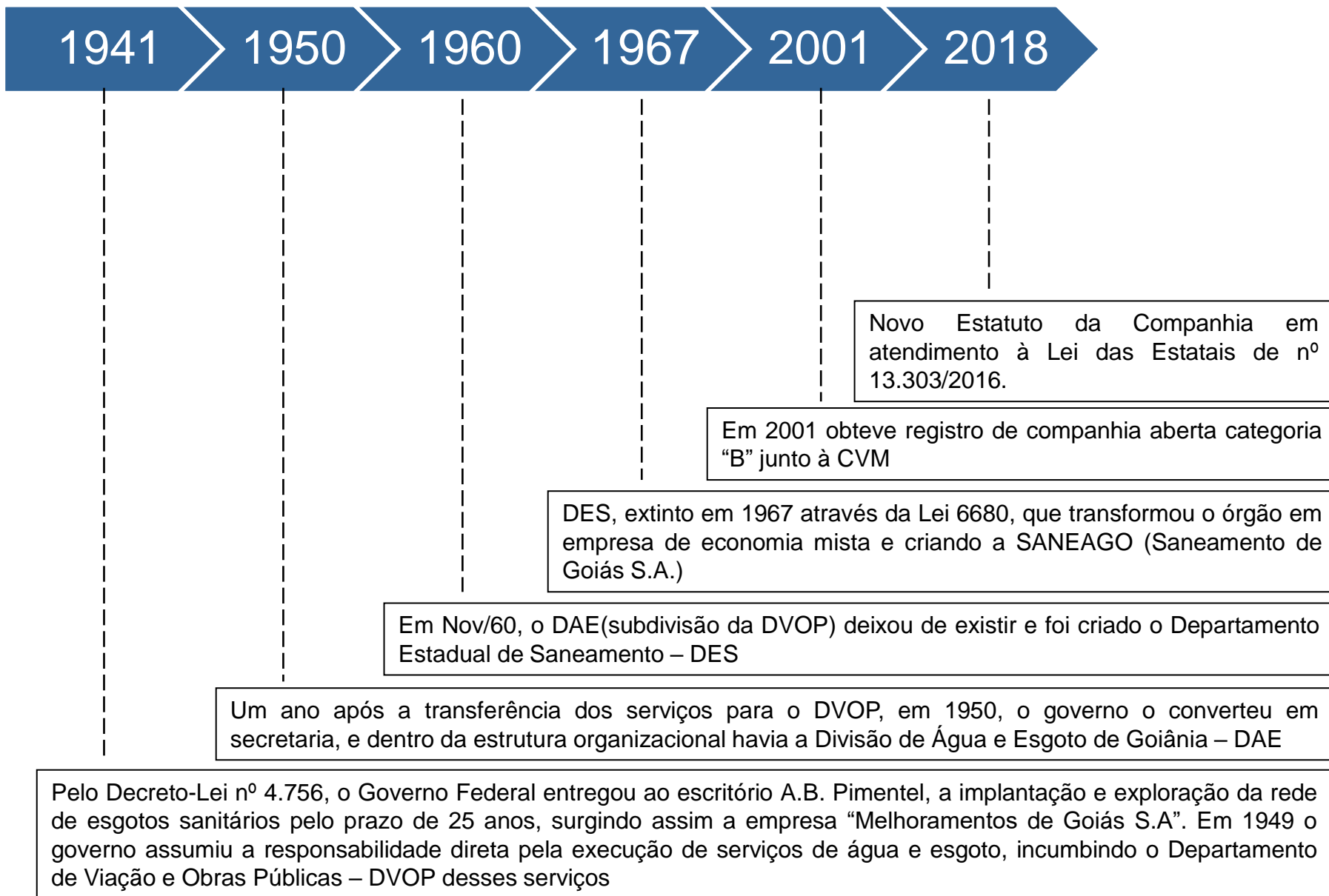



SANEAGO

ESTRUTURA ACIÓNÁRIA



67,23%



24,27%



8,49%

Outros

0,01%



SANEAGO

Acionista	Ações Ordinárias		Ações Preferenciais		Total de Ações	
	Quantidade	%	Quantidade	%	Quantidade	%
Estado de Goiás	1.336.135.801	65,56%	354.992.364	74,32%	1.691.128.165	67,23%
GoiásPrev	488.016.887	23,94%	122.637.514	25,67%	610.654.401	24,27%
Goiás Parcerias	213.748.400	10,48%	-	0,00%	213.748.400	8,49%
Outros	4.005	0,0002%	11.396	0,0024%	15.401	0,01%
Total	2.037.905.094	100,00%	477.641.274	100,00%	2.515.546.368	100,00%

Fonte: Quadro de Ações Registrado na JUCEG em Junho de 2017



SANEAGO

ESTRUTURA ORGANIZACIONAL

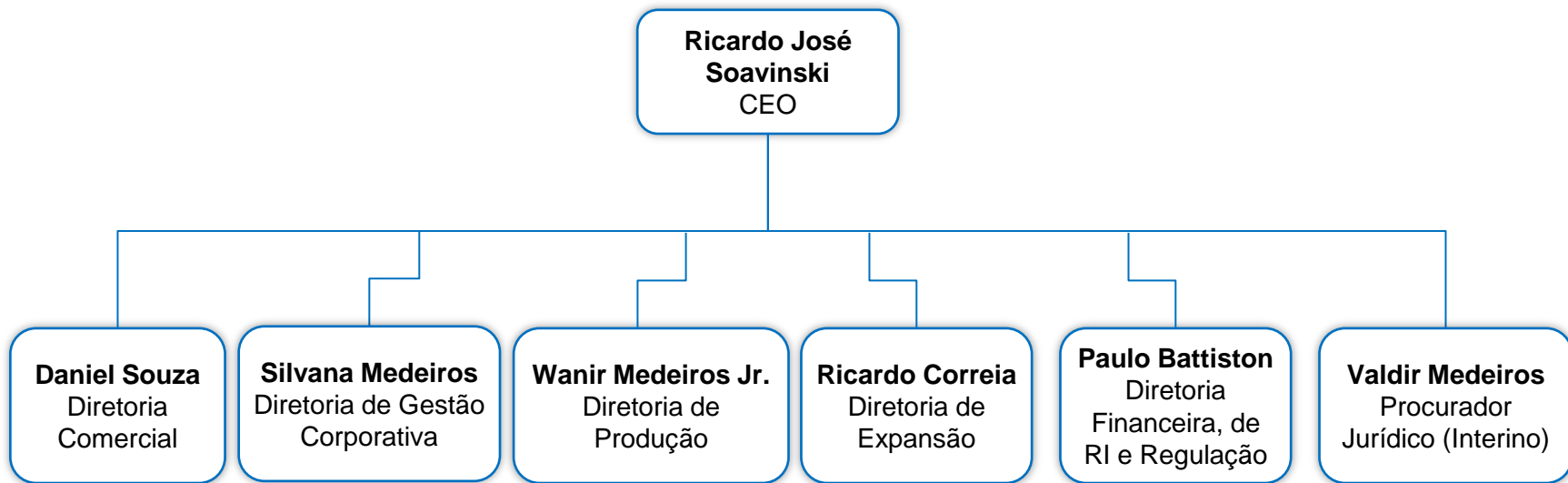

Conselho de Administração (11 membros)

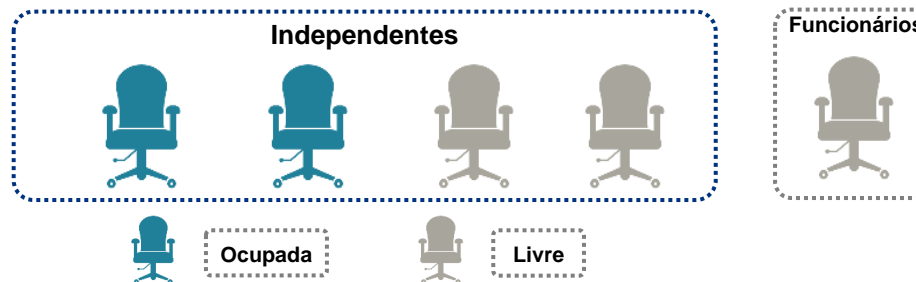

Estrutura de Governança

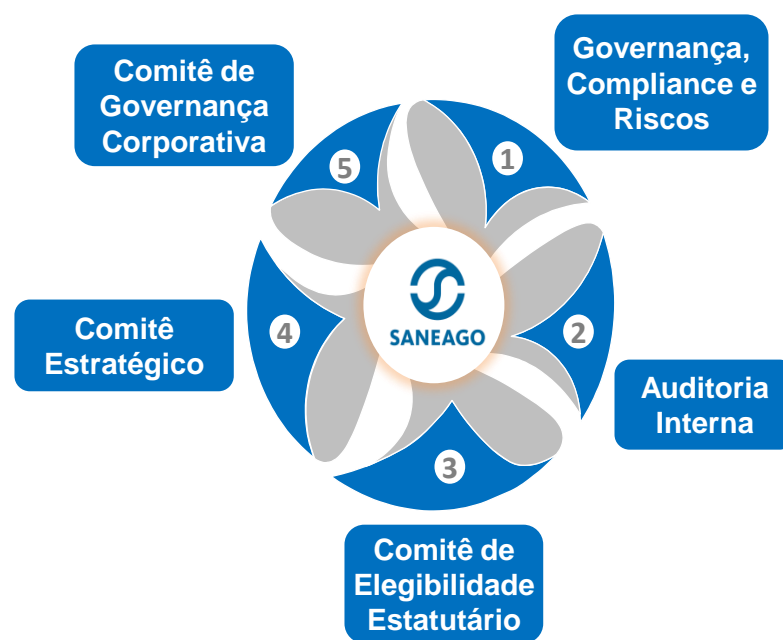

Fonte: Conforme reestruturação aprovada por meio da ATA 149º da AGE.

MINI CURRÍCULUM DIRETORES



SANEAGO

Cargo:	Diretor Presidente
Nome:	Ricardo José Soavinski
Formação e Experiências Profissionais:	Oceanógrafo. Presidente da Companhia de Saneamento do Paraná (Sanepar), no período de abril a dezembro de 2018. Oceanógrafo, já atuou como Presidente do Instituto Chico Mendes de Conservação da Biodiversidade – ICMBio; foi secretário Nacional de Recursos Hídricos e Ambiente Urbano - Ministério do Meio Ambiente; coordenador do IBAMA e assessor especial do Ministério do Meio Ambiente.
Cargo:	Diretor Comercial
Nome:	Daniel Morais de Souza
Formação e Experiências Profissionais:	Engenheiro Civil. Funcionário de carreira da Saneamento de Goiás S/A desde 2003, exerceu cargos de Gerente de Manutenção/Produção/Sistemas na SANEAGO(2008/2015) e Gerente Regional de Luziânia (2017/2018).
Cargo:	Diretor de Produção
Nome:	Wanir José de Medeiros Júnior
Formação e Experiências Profissionais:	Engenheiro Eletricista. Funcionário de carreira da Saneamento de Goiás S/A desde 2005, é graduado em Engenharia Elétrica e mestre em Engenharia Elétrica e de Computação, ambos pela Universidade Federal de Goiás - UFG. Foi Superintendente de Tecnologia Operacional da Companhia e atualmente é Professor Assistente da Universidade Federal de Goiás – UFG.
Cargo:	Diretora de Gestão Corporativa
Nome:	Silvana Canuto Medeiros
Formação e Experiências Profissionais:	Advogada, com especialização em Planejamento e Gestão Estratégicos no Setor Público - Escola Nacional de Administração Pública – ENAP. Experiências profissionais: Instituto Chico Mendes de Conservação da Biodiversidade - ICMBio, vinculado ao Ministério do Meio Ambiente (2007-2013 e 2016-2019), exercendo cargo de Diretora de Planejamento, Administração e Logística e Presidente-Substituta; Na Agência Nacional de Assistência Técnica e Extensão Rural – ANATER (2016), atuou como Diretora Administrativa; No Instituto Nacional de Colonização e Reforma Agrária – INCRA (2015 – 2016), como Superintendente Nacional de Regularização Fundiária na Amazônia Legal; Na Casa da Moeda do Brasil – Ministério da Fazenda (2013-2015), como Assessora Executiva da Presidência.
Cargo:	Diretor de Expansão
Nome:	Ricardo de Sousa Correia
Formação e Experiências Profissionais:	Engenharia Civil. Vice-Presidente e Chefe de Gabinete da Presidência da Celg Par /GT/ Distribuição (2011/2012). Presidente da ADEMI-GO (2001/2003). Diretor de Empreendimentos da Empresa Vega Construtora (2017).
Cargo:	Diretor de Finanças, de Relações com Investidores e Regulação
Nome:	Paulo Rogério Bragatto Battiston
Formação e Experiências Profissionais:	Bacharel em Administração de Empresas e especialização em Marketing e Comunicação. Diretor Financeiro da Sanepar, onde também atuou como Gerente Geral de 2011 a 2015 e Gerente de Concessões, de 2015 a 2017. Foi Conselheiro Fiscal Suplente eleito da FUSAN - Fundação Sanepar de Previdência Social - 2008 a 2011 e Presidente do Rotary Club de Maringá.
Cargo:	Procurador Jurídico (Interino)
Nome:	Valdir José de Medeiros Filho
Formação e Experiências Profissionais:	Advogado. Funcionário de carreira da Saneago desde 2003. Graduado em Direito e Mestre em Direito, Relações Internacionais e Desenvolvimento pela Pontifícia Universidade Católica de Goiás, PUC GOIÁS. Foi Presidente da OAB - Seção de Goiás (2010-2012) e exerceu cargos de Gerente, Superintendente e Subprocurador da Saneago.



SANEAGO

ATUAÇÃO DA SANEAGO

Visão geral

- A Saneago está presente em 226 dos 246 municípios do estado de Goiás, com fornecimento de água para quase 5,7 milhões de pessoas (96,9% da população total do estado) e mais de 3,5 milhões atendidas com serviços de esgotamento sanitário (59,8% da população), ao passo que a população com esgoto tratado é de 92,9%.
- A Companhia possui 30.203 km de redes de água e 12.817 km de redes de esgoto;
- Conta com 471 sistemas de captação de água superficial e subterrânea, com 1.396 centros de reserva de distribuição de água em todo o estado de Goiás;
- Na capital goiana, a Saneago conta com 115 reservatórios de água tratada nas áreas de influência dos 2 sistemas produtores de água que compõem o Sistema Integrado Metropolitano.

A Saneago é uma das maiores empresas de água e saneamento do Brasil, com cobertura para mais de 95% do território do estado de Goiás

Fornecimento de água para
~5,7 milhões
de pessoas

Receita líquida de
R\$ 2,1 bilhões
em 2018

226
Municípios
(dos 246 do estado de GO)

30.203 km
de redes de água

5.812
Funcionários efetivos

12.817 km
de redes de esgoto

Área de
atuação
(concessões)

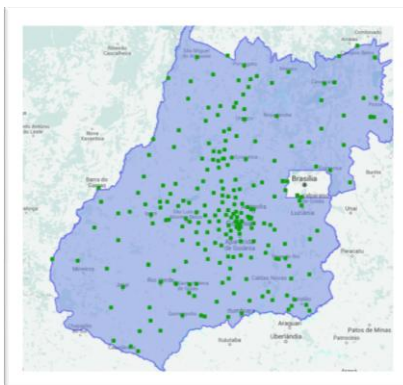



SANEAGO

ATUAÇÃO DA SANEAGO

Cronograma de Vencimento dos Contratos Concessão/Programa

Situação	Quantidade	Participação no Faturamento
Vencidos	70	12,68%
2019	6	0,99%
2020	7	1,66%
2021 a 2025	51	55,99%
2025 em Diante	92	26,68%
Total	226	100,00%

Data de Referência De Vencimentos dos contratos: 31 de Dezembro de 2018 / Faturamento de Referência na média anual de 2018

Evolução do número de Economias de água e esgoto

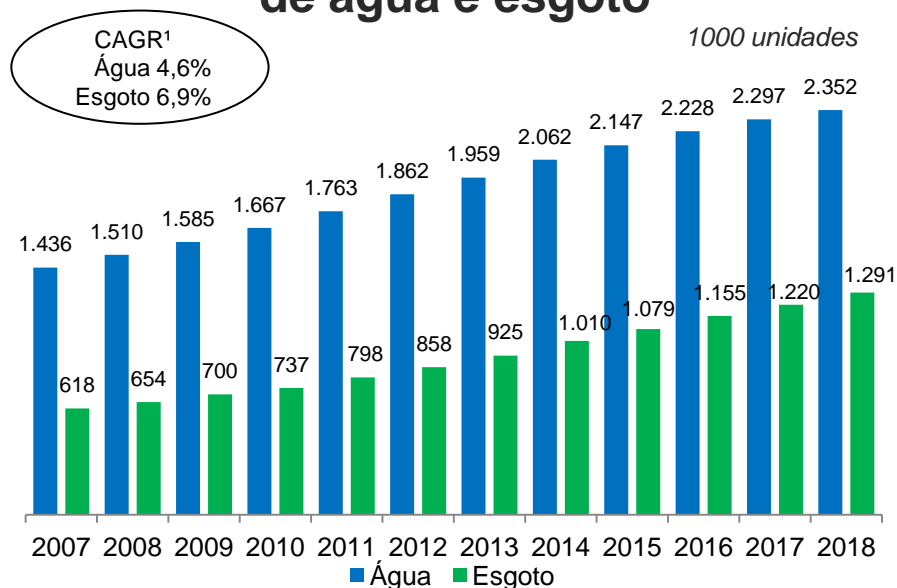

Volume faturado de água e esgoto

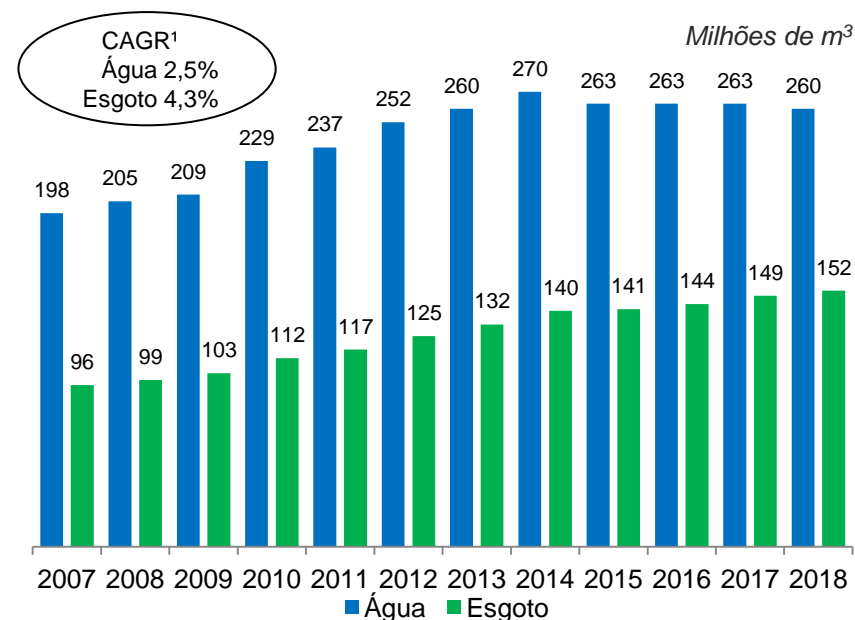

¹Taxa Composta Anual de Crescimento



SANEAGO

PRINCIPAIS RESPONSÁVEIS PELO FATURAMENTO

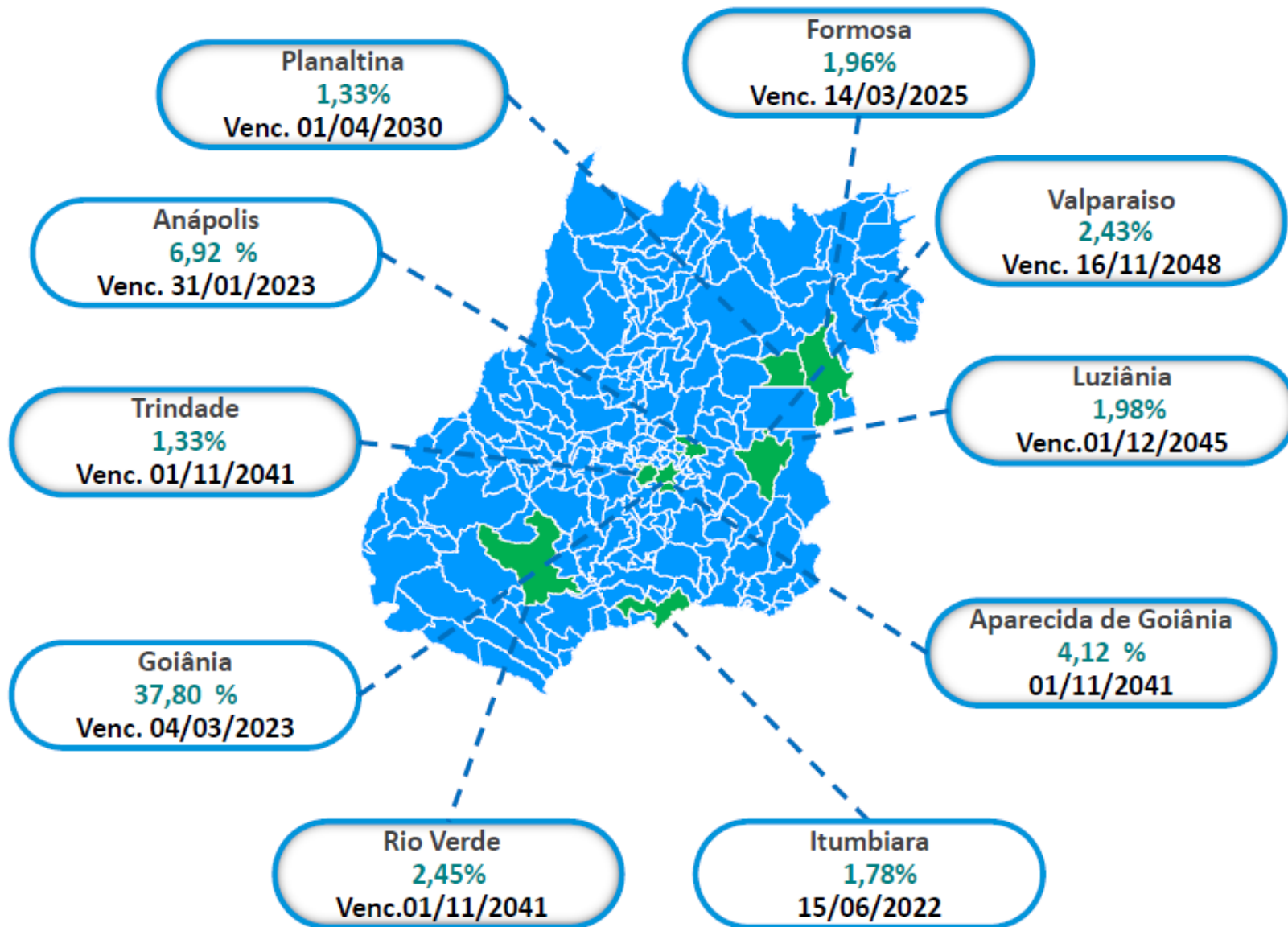

Apenas 10 municípios concentram 62,02% do faturamento.



SANEAGO

ÍNDICE DE PERDAS

BRASIL

25,4%

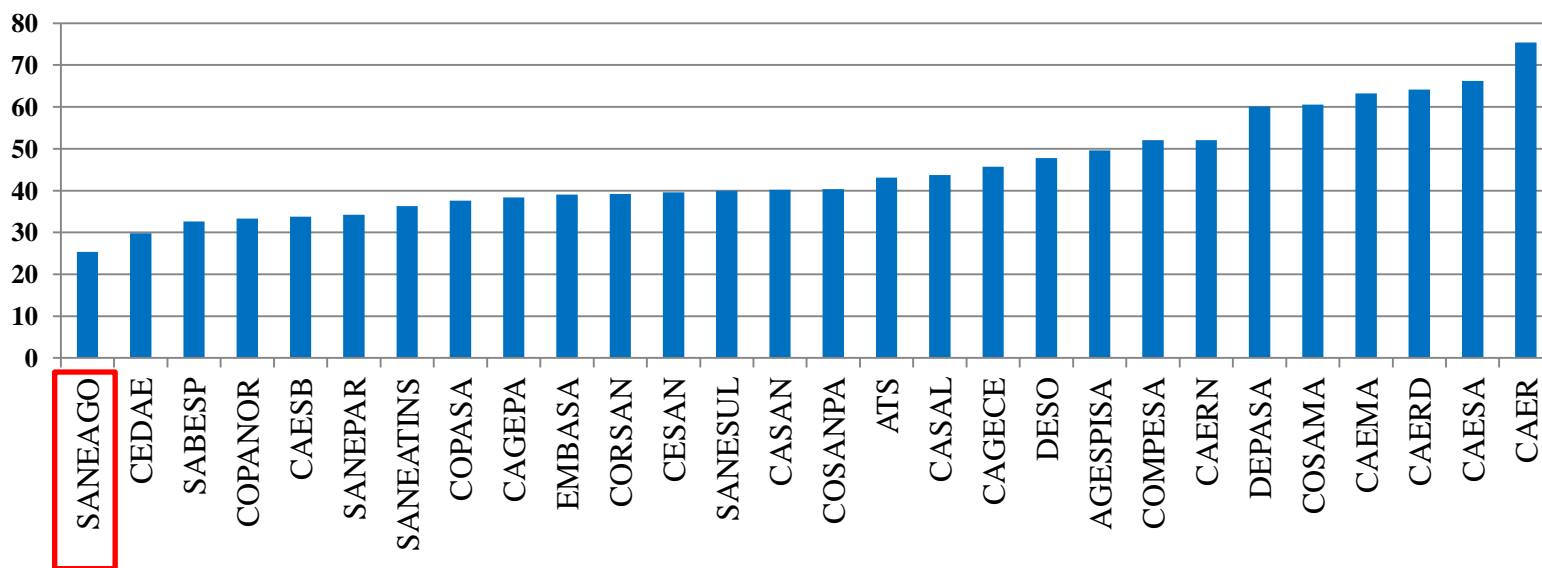

CAPITAIS

20,8%

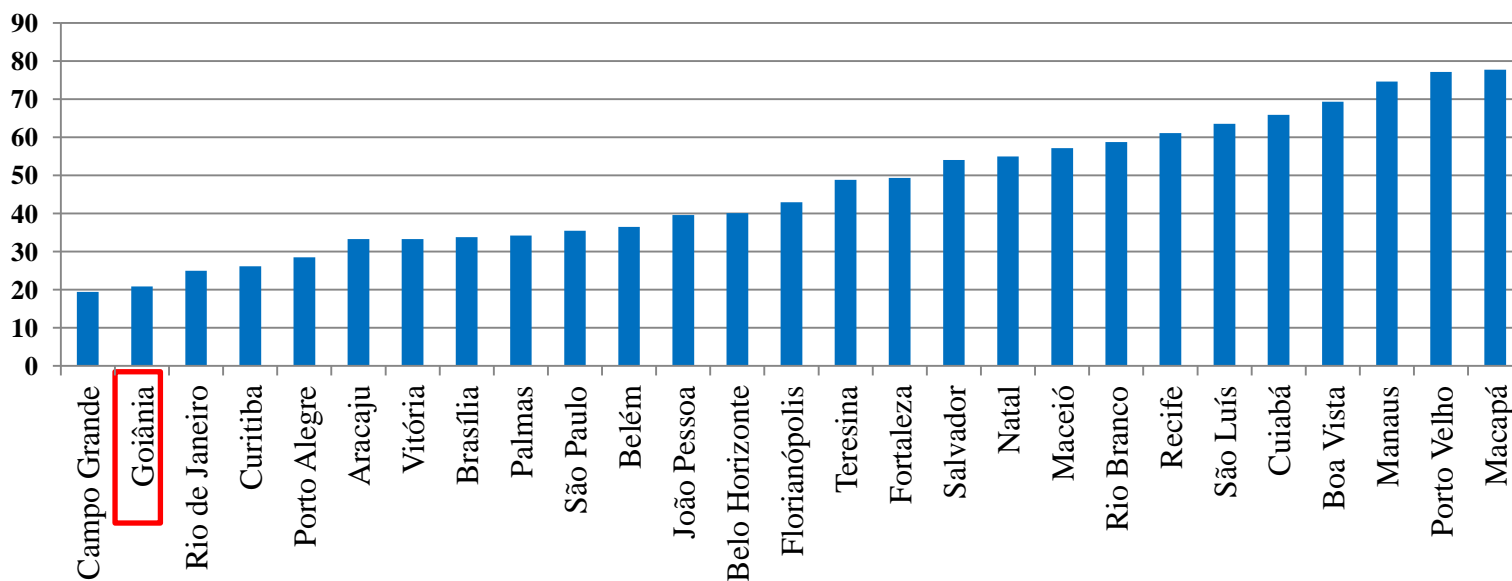



SANEAGO

RATING ATUAL 'BBB+(BRA)' SANEAGO; PERSPECTIVA POSITIVA

FitchRatings

<i>Ratings Saneago S/A</i>		
Rating	Classificação	Último Relatório
Corporativo	BBB+(bra)	03/08/2018
Debêntures 4ª Emissão	BBB+(bra)	03/08/2018
FIDC IV	AASF(bra)	06/08/2018
Debêntures 5ª Emissão	BBB+(bra)	21/11/2018

Fonte: Relatórios emitidos pela Fitch



SANEAGO

EMISSÕES RECENTES - MERCADO DE CAPITAIS



SANEAGO

FIDIC IV- SANEAGO
Rating de Emissão AAA (bra)
R\$ 600.000.000,00

Emissão Dez/2015

Coordenador

Líder

CREDIT SUISSE



SANEAGO

Oferta Pública de Debêntures SANEAGO
4º Emissão – Série única – Rating de
Emissão BBB (bra)
R\$130.000.000,00

Emissão Dez/2017

Coordenadores



Líder

Competência é tudo.



BancoVotorantim



交通銀行 BANK OF COMMUNICATIONS BM



SANEAGO

Oferta Pública de Debêntures SANEAGO
5º Emissão – Série única – Rating de
Emissão BBB+ (bra)
R\$250.000.000,00

Emissão Dez/2018

Coordenadores



Líder

Competência é tudo.



BancoVotorantim



交通銀行 BANK OF COMMUNICATIONS BM



SANEAGO

IMAGENS DO SISTEMA PRODUTOR MAURO BORGES



O Sistema Produtor Mauro Borges juntamente com o sistema Meia Ponte são responsáveis pela produção e abastecimento da capital Goiânia e a região metropolitana.

Fonte: Informações repassadas pela Diretoria de Produção da Companhia



SANEAGO

REAJUSTES / REVISÃO TARIFÁRIA HISTÓRICO 2006 – 2019*

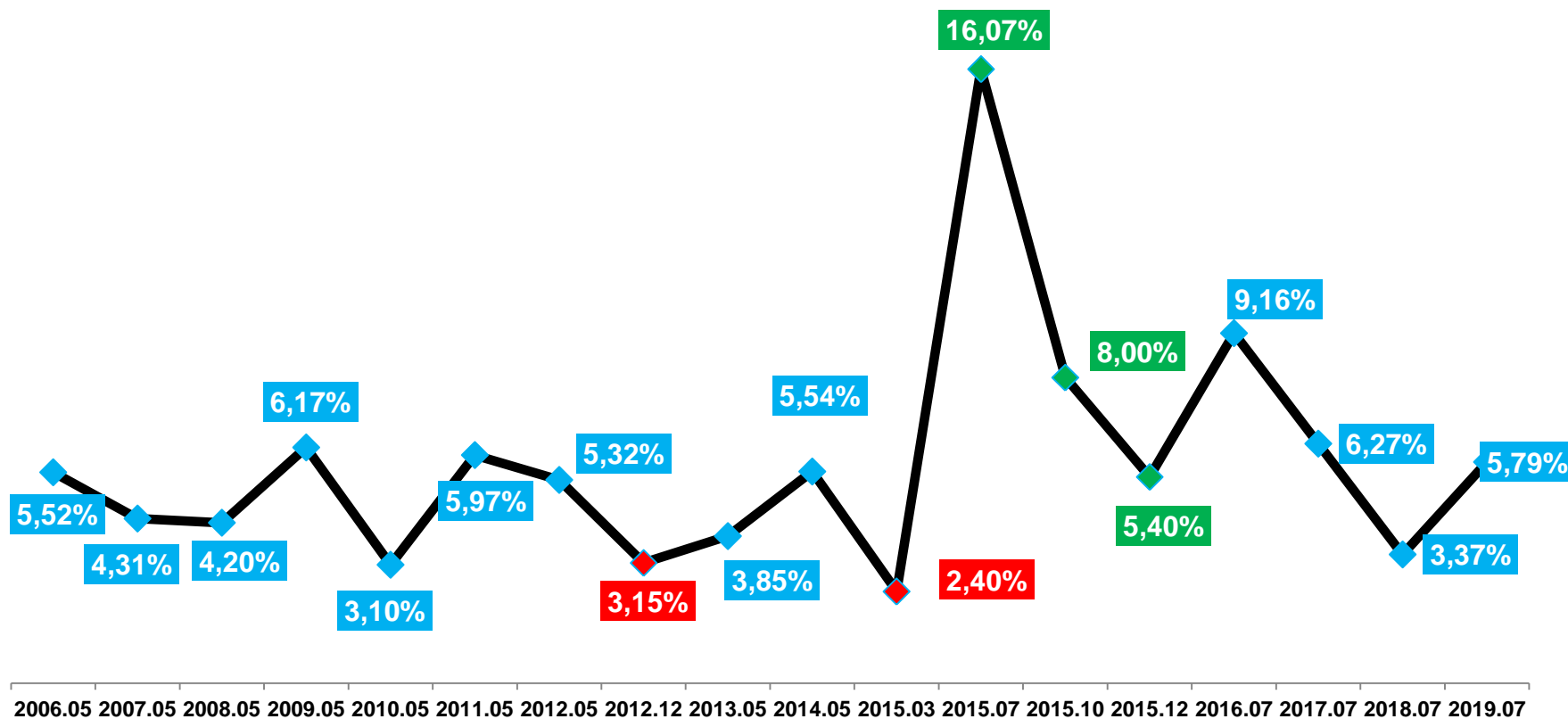

Reajuste Extraordinário

Revisão Tarifária Ordinária

Reajuste Tarifária Ordinária

Fonte: Agência Goiana de Regulação (AGR) por meio de acesso ao portal <http://www.agr.go.gov.br/>

*Resolução Normativa nº 0152/2019 e vigente nas faturas emitidas a partir de 01/Julho/2019.



SANEAGO

FATURAMENTO TOTAL POR CATEGORIA

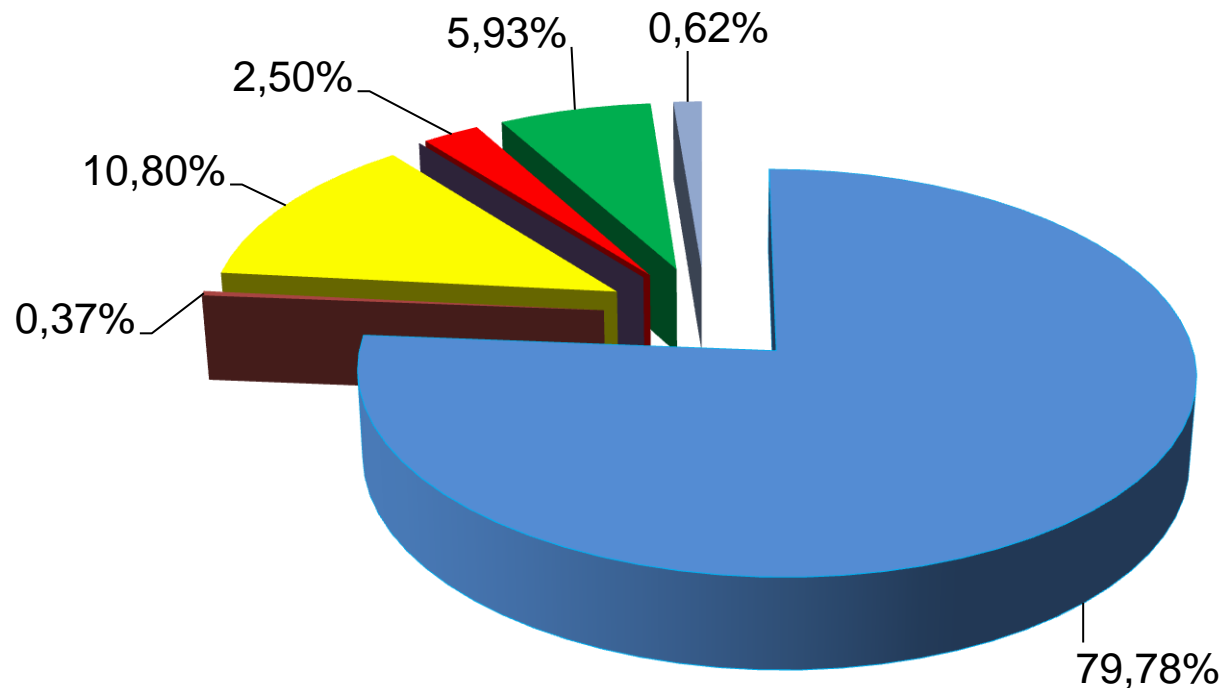

■ Água Residencial ■ Tarifa Social ■ Comercial ■ Industrial ■ Pública ■ Outras

Levantamento realizado com base nos dados apurados do acumulado 1º TRI/2019

Fonte: Relatório da Administração – 1º TRI/2019.



SANEAGO

FATURAMENTO/CRESCIMENTO

Evolução 2017-2018 (1.000R\$)

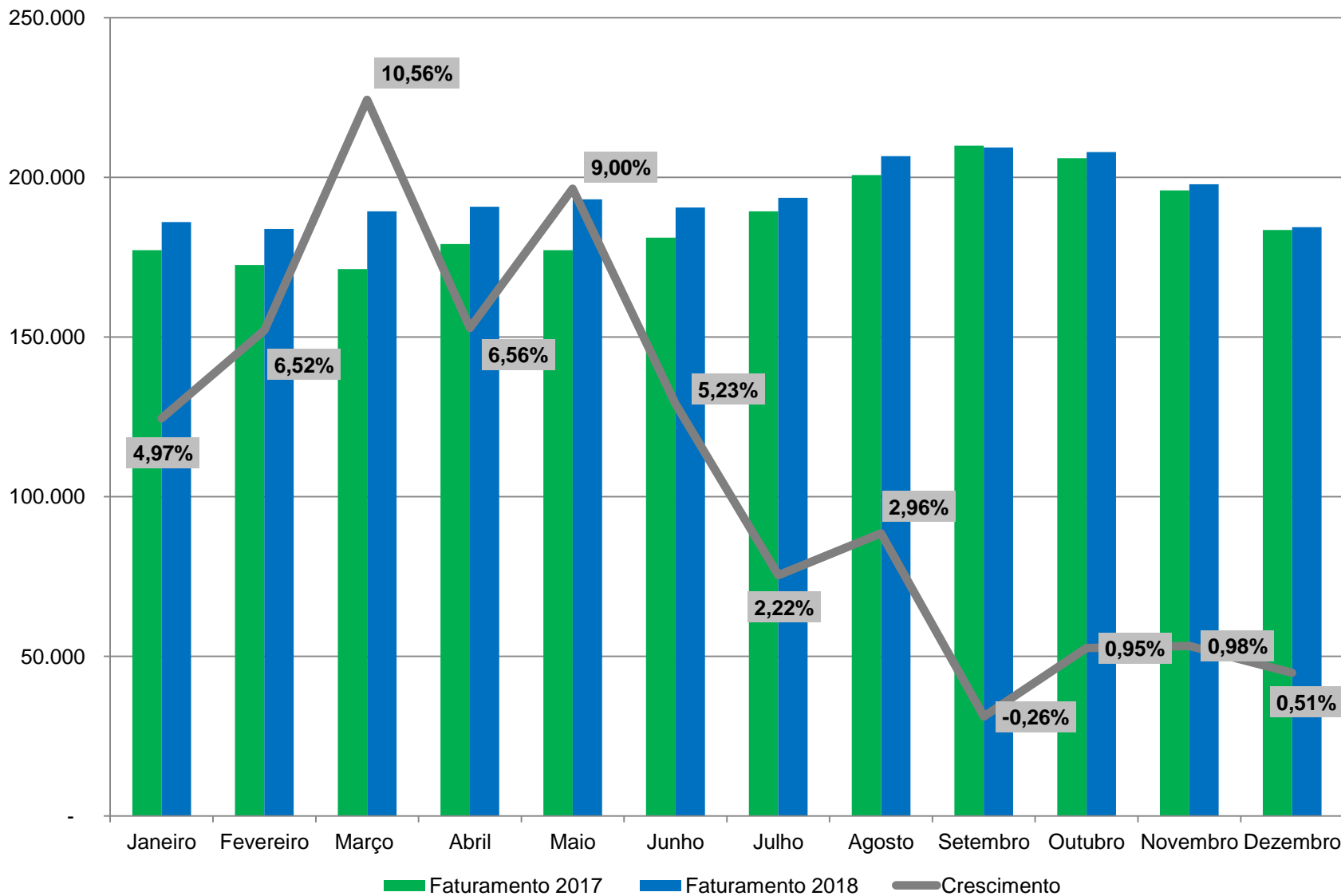

Fonte: Sistemas Faturamento Base Comercial entre Jan/17 e Nov/18. A informação de Dez/18 Sistema SAP.



SANEAGO

INVESTIMENTOS REALIZADOS EVOLUÇÃO 2013 -2018 (R\$ MIL)

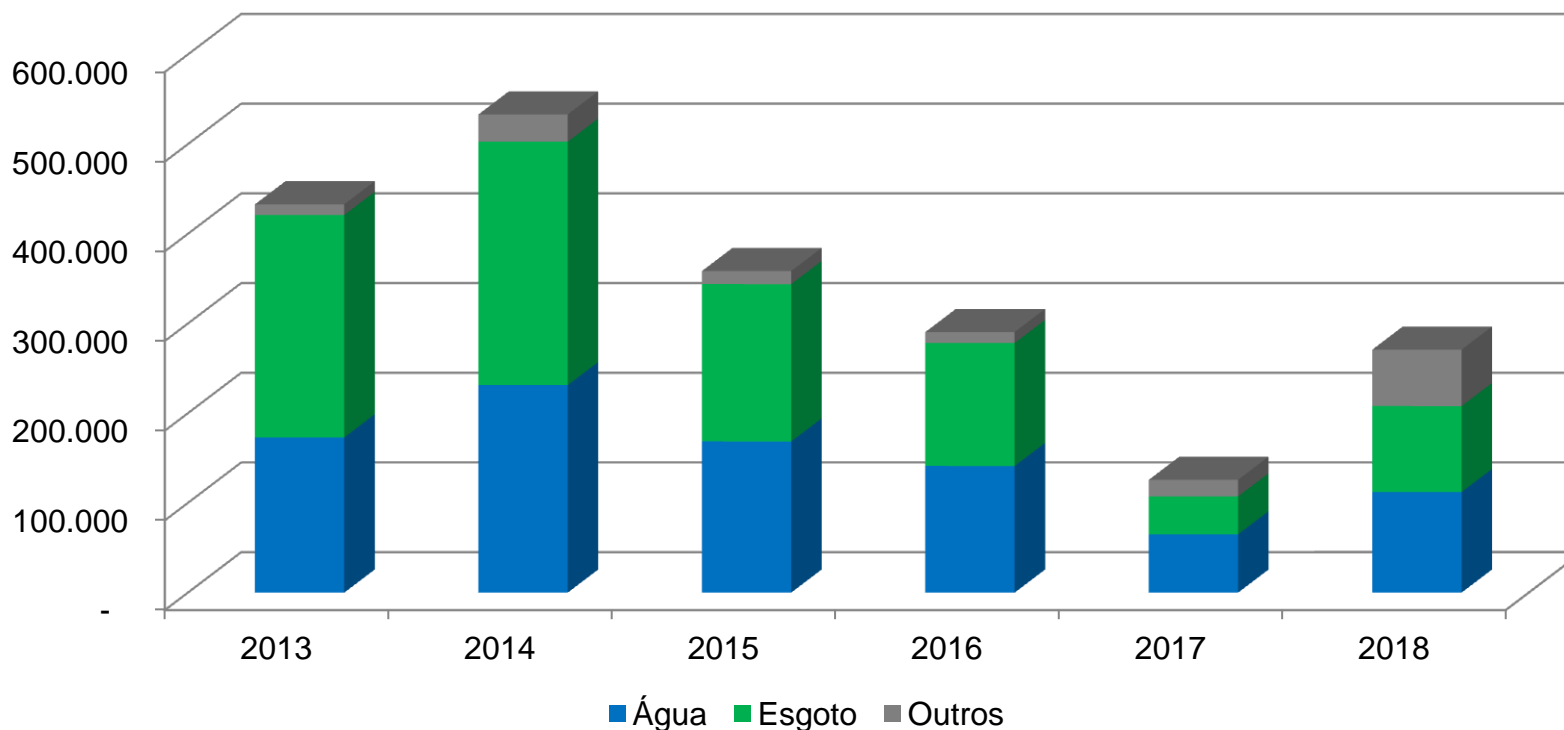

	2013	2014	2015	2016	2017	2018	Total
Água	173.088	231.355	168.555	141.204	65.009	112.170	891.381
Esgoto	247.917	271.382	175.383	137.066	42.259	95.814	969.821
Outros	11.872	30.379	14.514	12.207	18.448	55.593	143.013
Total	432.877	533.116	358.452	290.477	125.716	263.577	2.004.215

Fonte: Relatório de Administração / Investímetro SANEAGO



SANEAGO

ENDIVIDAMENTO - POSIÇÃO EM 31/03/2019

Banco	Data Fim	Circulante	Não Circulante	Saldo Total
Banco do Brasil	01/01/2028	8.767	27.255	36.022
BID	01/10/2027	11.492	80.355	91.847
BNDES	15/12/2021	542	941	1.483
Caixa Econômica Federal	31/12/2027	9.535	124.441	133.976
Banco IBM	28/07/2021	642	907	1.549
FIDC IV	15/12/2022	109.745	295.522	405.267
Banco FIBRA	28/06/2019	1.502	0	1.502
Debêntures 4º Emissão	15/12/2021	42.454	88.065	130.519
Debêntures 5º Emissão	15/11/2023	949	250.000	250.949
Dívida Bruta - Total		185.628	867.486	1.053.114
Subordinadas - FDIC IV	15/12/2022			-80.117
Custos de Transação				-35.397
Dívida Líquida - Total		18%	82%	937.599

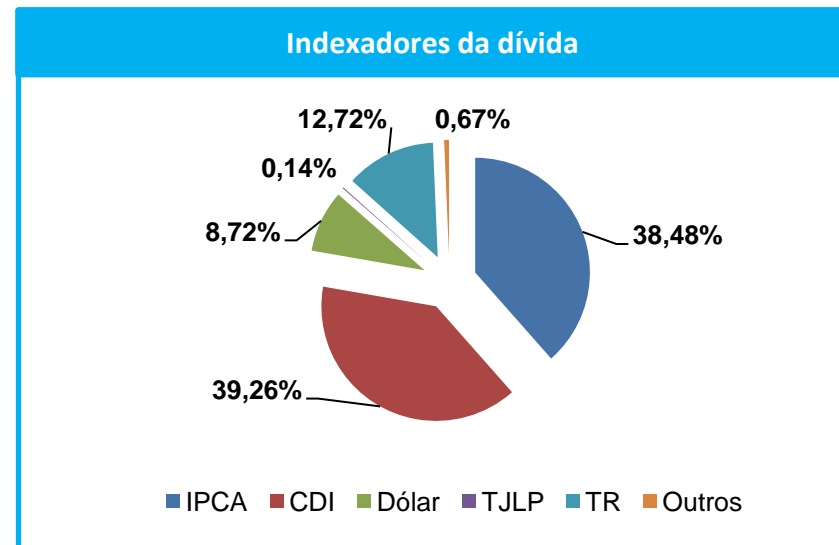
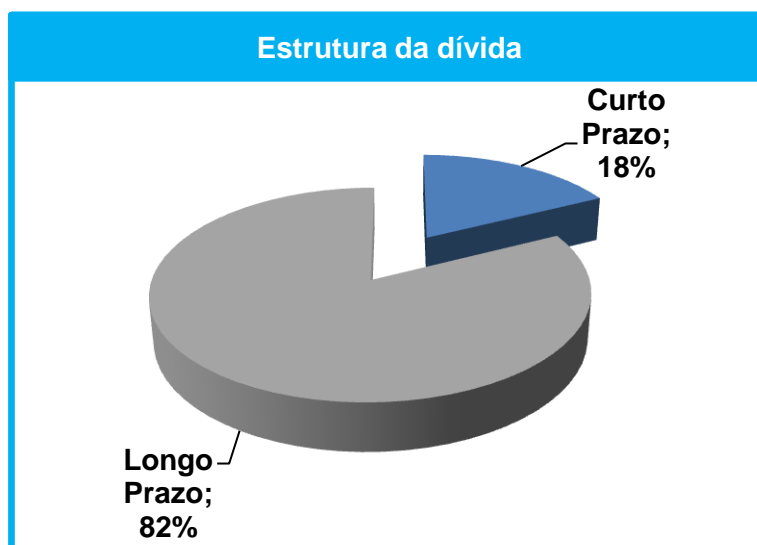



SANEAGO

CRONOGRAMA DE AMORTIZAÇÃO DA DÍVIDA (R\$) POSIÇÃO 31/12/2018

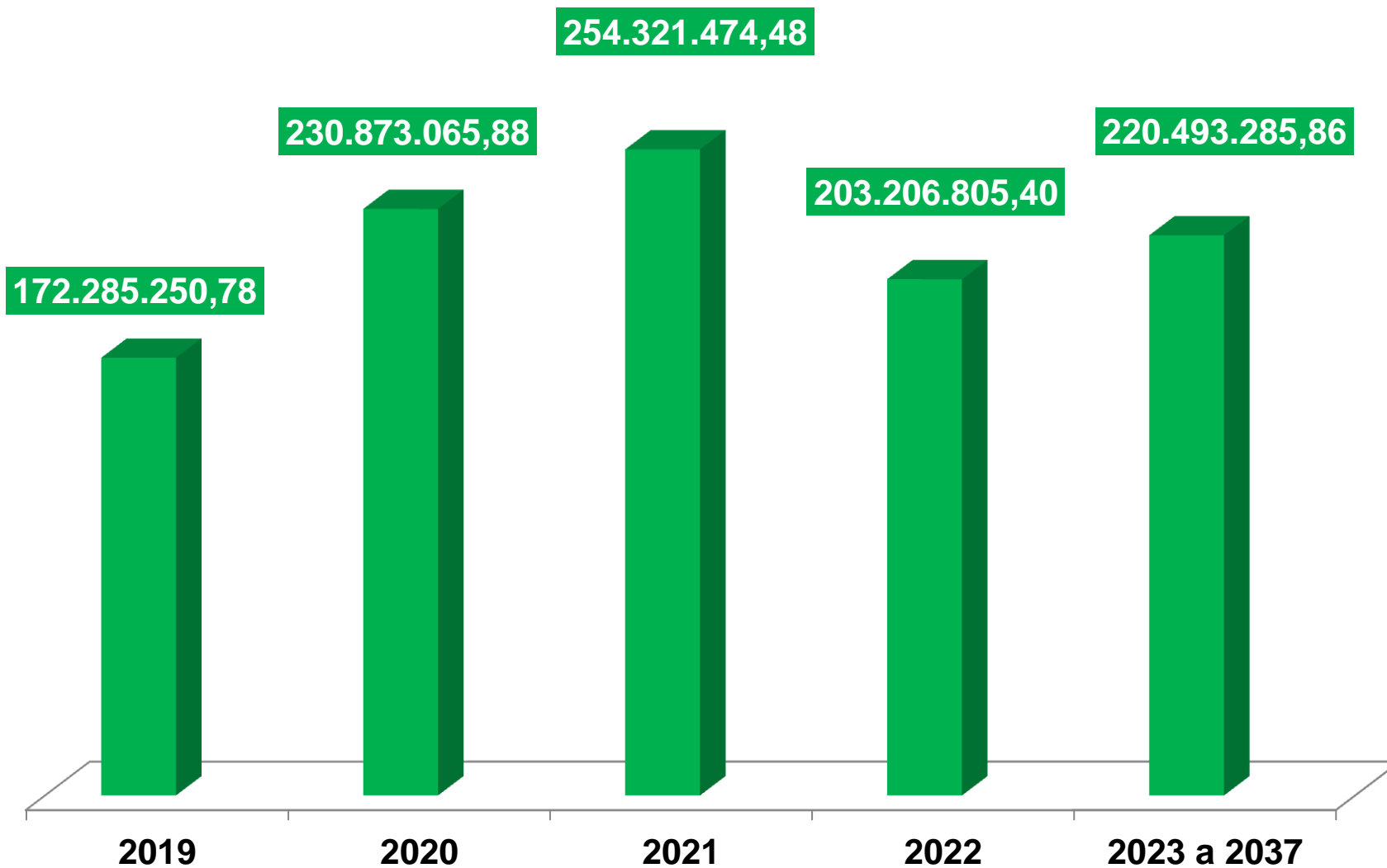

Fonte: Elaborado pela SURIN (Superintendência de Relações com Investidores)



SANEAGO

DESEMPENHO DO RESULTADO FINANCEIRO

(R\$ MILHÕES)

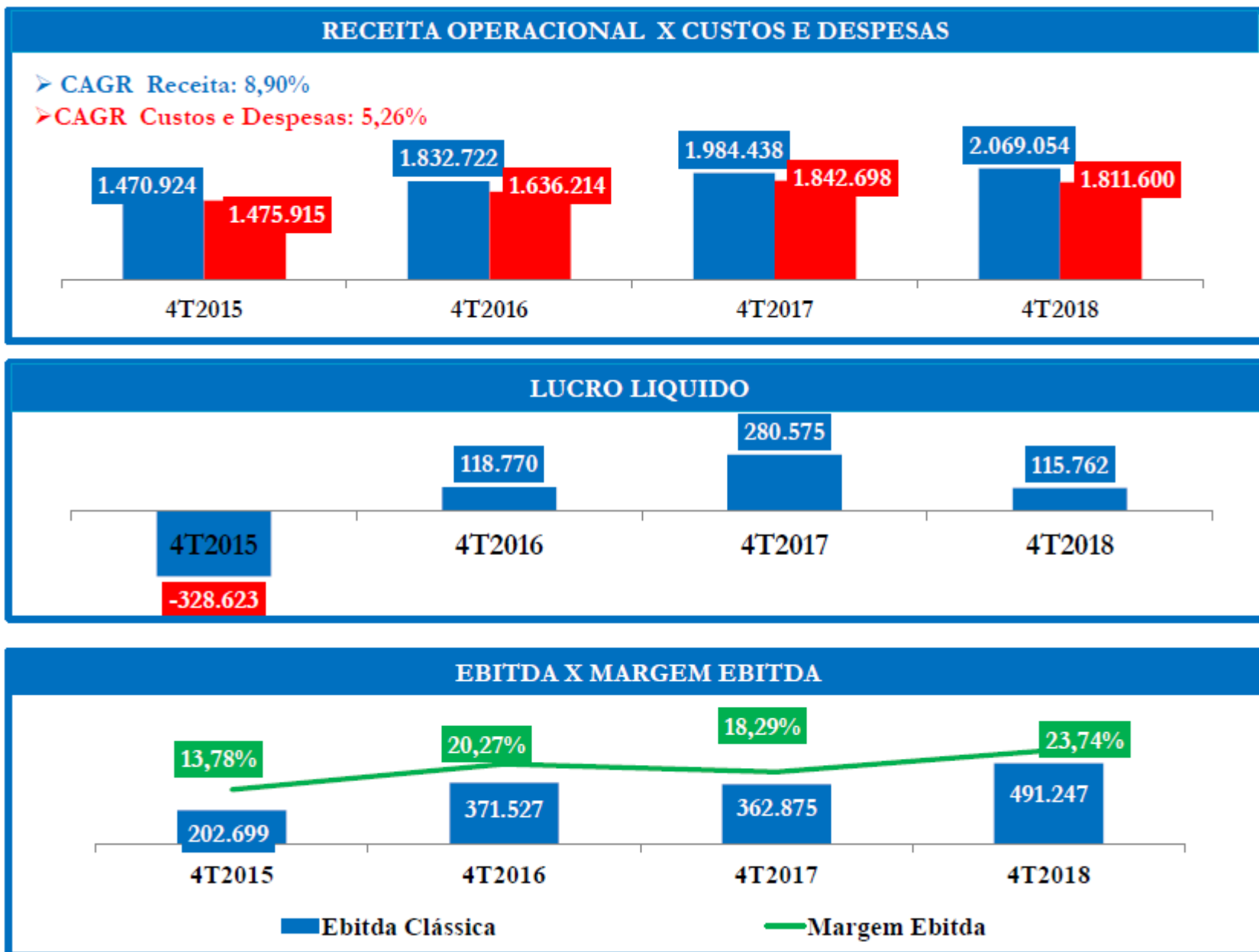

* EBITDA ajustada calculada desconsiderando as Provisões/Reversões/Perdas e Rec. Créditos contábeis que comprovadamente não tenham efeito caixa.



Para informações adicionais entrar em contato:

ri@saneago.com.br

(62) 3243-3166